



COLFERT

window

9

anno IV
maggio 2011





Win-Win

made by SIEGENIA-AUBI GROUP.

INNOVAZIONI aprono una finestra sul futuro per SIEGENIA-AUBI il cliente non è un acquirente bensì un partner. Il nostro obiettivo è di sviluppare un rapporto d'affari continuativo, coltivandolo accuratamente. Investiamo per questo motivo in modo superiore alla media sia nella qualità del prodotto sia in quella della nostra assistenza e del nostro service. Solo quando sono vincenti i nostri partner, è per noi un successo: "made by SIEGENIA-AUBI GROUP" è sempre sinonimo di doppia vittoria WIN-WIN. Per sapere di più sui nostri prodotti visitateci all'indirizzo: www.siegenia-aubi.com.

SIEGENIA AUBI
SOLUTIONS INSIDE

KFV  The Protection Company

maggio 2011

Sommario



10

6

COLFERT window 9

Direzione e Redazione
COLFERT spa
Via dei Mille 32,
31022 Preganziol (TV)
Tel 0422 498711
Fax 0422 498798
colfert@colfert.com

Direttore Responsabile
Mirco Zanato

Redattore Responsabile
Viviana Surian

Comitato di Redazione
**Studio Paronetto, Daniele Zanato,
Ornella Nicoletto, Nicola Facchinato**

Hanno collaborato
**Net Prime
LegnoLegno**

Grafica
Bolognino Comunicazione

Impaginazione
Giovanni Amato

Stampa
Tipolitografia CTO srl

Iscrizione al Tribunale di Vicenza N. 1174 del 07.04.2008

Gli articoli firmati riportano l'opinione degli stessi autori senza che questa sia necessariamente condivisa dalla Direzione della testata. La Direzione, inoltre, non si assume responsabilità per le informazioni contenute nei testi pubblicitari e redazionali. Ogni autore è pienamente responsabile di quanto pubblicato. È vietata la riproduzione anche parziale senza autorizzazione dell'Editore.

- 05** **l'editoriale**
di Mirco e Daniele Zanato
- 06** **incentive**
Fuerte Ventura 2011.
La carezza del vento tra mare e avventure in giallo
- 09** **informatica e aziende. Istruzioni per l'uso**
a cura di Nordest Informatica e Net-Prime
Il catalogo COLFERT sbarca su iPad!
- 10** **expo2011**
di Viviana Surian
COLFERTexpo 2011
La fiera del serramentista del Nord Est raggiunge nuovi traguardi
- 12** **Gratta&Vinci.**
Un concorso per vincere in allegria
- 14** **Il nuovo catalogo COLFERT protagonista dell'evento**
- 16** **Gli espositori raccontano COLFERTexpo**
- 33** **Formazione tecnica in primo piano: ottimi risultati per i convegni in programma a COLFERTexpo.**
LegnoLegno racconta.
- 35** **risorse umane**
di Ornella Nicoletto
La formazione è il fondamento del successo
- 36** **punto di vista di... PBA**
Il rame è bello e buono
- 37** **grandangolo**
di Mario Paronetto
Nuovi modelli per nuovi imprenditori
- 38** **fiere viste per voi**
di Viviana Surian
BAU 2011: inizio d'anno con exploit per la fiera tedesca dell'edilizia
- A Klimahouse per imparare dalle eccellenze dell'Alto Adige**
- 39** **laboratorio**
Un incontro con la posa in opera qualificata
- 40** **appuntamento**
di Viviana Surian
- 41** **vetrina delle novità**
a cura di Daniele Zanato

“ Il **design** dovrebbe portare il **massimo**
del meglio al **minor costo** ”



Innovazione, design e cura del dettaglio sono la filosofia a cui **i-Design®** si ispira per realizzare le sue collezioni di maniglie. Un progetto di qualità merita un accessorio pensato e realizzato totalmente in Italia. Come una maniglia **i-Design®**, un valore vero che dura nel tempo.



MP 2018 Milano

Filo!

BREVETTO DEPOSITATO
PATENT PENDING EP 09425337

Settore Scatigno



Scatigno per maniglie con molle



Rivetto / Bocchella



Dirno per foro





Un successo voluto e ottenuto da tutti!

La quinta edizione di COLFERTexpo ha consacrato l'importanza e l'utilità di questa manifestazione che ha saputo creare un originale e, soprattutto, professionale "punto d'incontro" per tutti i serramentisti del nord est e non solo.

I due giorni di kermesse hanno visto la partecipazione di quasi tremila persone. Un'affluenza cresciuta nella stessa percentuale degli espositori rispetto alla scorsa edizione: esattamente il 30% in più. Molti sono stati i complimenti e l'interesse da parte di tutti, addirittura qualcuno ha osato paragonare COLFERTexpo con il padiglione 29 del SAIEDUE di Bologna... "che onore".

Alla luce dei risultati eclatanti ci è doveroso ringraziare:

- i fantastici e professionali collaboratori di COLFERT, nessuno escluso, per la loro dedizione al lavoro, per il grande spirito di gruppo che hanno saputo trasmettere non solo nei due giorni di fiera, ma da molto tempo a questa parte e per la passione che mettono in ogni cosa;
 - tutti i fornitori che credono e si impegnano nelle nostre iniziative, per la loro professionalità e per l'immagine che hanno saputo dare a questa manifestazione;
 - le autorità venete, in particolar modo quelle trevigiane, per aver appoggiato anche quest'anno la nostra fiera;
 - e per ultimi, ma non in ordine di importanza, tutti gli specialisti nel settore del serramento che hanno fatto visita alla manifestazione e ne hanno consacrato il successo.
- Grazie al loro contributo COLFERTexpo 2013 è già attesa e il suo nuovo successo è già assicurato.

Arrivederci quindi alla prossima iniziativa del gruppo COLFERT "vicini alle vostre esigenze".

Chiusura Estiva

COLFERT informa che in agosto il servizio di consegna Express verrà effettuato fino al carico merci di giovedì 4, con consegna il giorno 5 agosto.

A partire dal giorno 5 al giorno 11 agosto compresi e dal 23 al 27 agosto compresi sarà comunque possibile usufruire del servizio al banco presso il punto vendita di Frescada di Preganziol, mentre l'ufficio vendite, con operatività ridotta, sarà attivo.

L'azienda rimarrà chiusa al pubblico dal 12 al 22 agosto compresi.

Le consegne Express riprenderanno regolarmente a partire dal carico di lunedì 29 agosto.

Preghiamo tutti i clienti che chiuderanno per ferie prima del 5 agosto di avvisarci tempestivamente in modo da evitare consegne a vuoto.

Cogliamo l'occasione per augurare a tutti i nostri clienti e partner buone vacanze.



La carezza del vento tra mare e avventure in giallo

Il vento che ci ha accarezzati nei giorni trascorsi a Fuerteventura accompagna il ricordo di una settimana intensa e soprattutto rilassante appena vissuta assieme.

L'accoglienza e la vivacità del Tindaya Club della Veratour hanno fatto da cornice ad un'isola tanto arida quanto rilassante per i colori di un mare cristallino, un vento sempre presente, ma mai troppo invadente e alla cordialità dei "mahorero", gli abitanti di Fuerteventura.

In quest'isola, dove non fa mai freddo e dove le temperature non si spingono sopra i 25 gradi, dove il sole regna sovrano è facile diventare fanatici delle interminabili

spiagge e degli sport acquatici. Non potevano certo mancare le escursioni all'Oasi Park, dove abbiamo potuto ammirare decine di specie animali e spettacoli dei maestosi leoni marini e dei coloratissimi e allegri pappagalli. L'affascinante isola di Lanzarote con il suo Parco Nazionale Timanfaya, situato nella parte occidentale e caratterizzato dal paesaggio vulcanico oltre alle grotte di Jameos del Agua. Davvero due giorni indimenticabili per il fascino dei luoghi, ma anche per l'allegria che il gruppo COLFERT, come sempre, sa trasmettere in queste goliardiche occasioni, dipingendo di giallo paesaggi mozzafiato.

In tanti anni di viaggi, questa è la prima volta che vedo tanto coinvolgimento, soprattutto negli spettacoli serali, complice un'animazione decisamente preparata e professionale e molti di noi che hanno saputo giocare e far divertire al punto tale che, nella serata finale, si è intravista qualche lacrima per gli addii.

Grazie a questa nuova, gratificante esperienza, ci rituffiamo nel nostro appassionante lavoro, fiduciosi di migliorare i nostri servizi per essere sempre vicini alle vostre esigenze e potervi quindi riavere con noi nella prossima emozionante, entusiasmante ed affascinante avventura...





TecnoStamp

Moving your system

Ne facciamo di tutti i
COLORI!

Su richiesta, forniamo i nostri prodotti in tutte le colorazioni RAL disponibili.

Chiamaci per informazioni!

Tel. 0424.584811



petrucci varesina

Tel. ++39.0424.584811 - Fax ++39.0424.858175

TECNOSTAMP s.r.l. - moving your system - Via Vica, 19 - 36027 Rosà (VI) Italy
www.tecnostamp.com - info@tecnostamp.com

Il catalogo COLFERT sbarca su iPad!

Novità COLFERT 2011

Se la gestione fiera via web era stata la novità dell'edizione 2009, COLFERT expo 2011 ha offerto un'ulteriore significativa risposta a chi ancora si sta chiedendo cosa possono offrire le tecnologie dell'informazione e della comunicazione alla propria azienda.

Una storia fatta (anche) di tecnologia

È proprio così: ogni COLFERTexpo riserva sempre una sorpresa tecnologica; d'altra parte in 40 lustri di attività l'azienda di Preganziol ha mantenuto costante la voglia innovare, come sanno bene i partner tecnologici Nordest Informatica e Net-prime che l'hanno seguita negli ultimi anni di maggiore "fermento informatico": dopo la nuova piattaforma Erp, l'automatizzazione della logistica di magazzino, la business automation su Extranet, la gestione fiera via web e il nuovo sito internet, nel 2011 è arrivato il nuovo catalogo prodotti digitale e la sua versione per iPad, presentato come novità assoluta a COLFERTexpo 2011 e realizzato proprio da Net-prime srl.

In principio ... il catalogo multimediale

Da molti anni fiore all'occhiello di Colfert, il catalogo prodotti multimediale è stato completamente rinnovato e integrato anche al nuovo sito web www.colfert.com, andato online lo scorso dicembre; il catalogo digitale è sempre aggiornato grazie all'integrazione con il software gestionale del-



l'azienda e permette agli utenti del sito di navigare l'elenco completo dei prodotti ma anche di effettuare il proprio ordine online.

E poi ... arriva l'iPad!

I prodotti cambiano spesso, la disponibilità del catalogo aggiornato sul sito è apprezzata da anni e oggi ci sono pure i tablet a permettere un fruizione in mobilità molto più pratica ed economica... è sulla base di queste considerazioni che la direzione COLFERT ha ben pensato di innovare ancora: ora è possibile "sfogliare" su iPad tutto il catalogo prodotti di COLFERT, sempre perfettamente integrato con il gestionale dell'azienda e per questo aggiornato in tempo reale; non solo: gli utenti possono anche effettuare l'ordine della merce direttamente attraverso il tablet della Apple, acceden-

do con le medesime credenziali dell'area Extranet.

Ma ... ne vale la pena?

Meglio riformulare la domanda: per un agente, è più pratico girare con svariati cataloghi cartacei sottobraccio o avere tutto su un cd-rom o un tablet, per di più aggiornato in tempo reale e con la possibilità di effettuare un ordine diretto?

E un cliente, quale opinione si farà della vostra azienda, di fronte all'una o all'altra situazione?

Attenzione al servizio significa anche cogliere le occasioni di miglioramento che la tecnologia mette a disposizione: COLFERT spa dimostra di averlo compreso ... da 40 anni.



di Viviana
Surian

expo2011

La manifestazione trevigiana dedicata al serramento raggiunge quota 100 espositori ed attira un pubblico sempre più ampio dal Nord Italia.



COLFERTexpo 2011 la fiera del serramentista del Nord Est raggiunge nuovi traguardi

Sabato 2 aprile 2011, ore 9: i visitatori affollano il piazzale antistante l'ingresso dove tra qualche minuto avverrà il taglio del nastro di COLFERTexpo, giunta quest'anno alla quinta edizione.

Sono momenti emozionanti, per il team COLFERT e per gli espositori della kermesse trevigiana, sottolineati dalle parole del Presidente della Provincia di Treviso Leonardo Muraro, dal Pro sindaco di Treviso Giancarlo Gentilini e dal fondatore di Colfert, Luigi Zanato: il taglio del nastro schiude ad un folto pubblico di visitatori provenienti da tutto il Triveneto (ma non sono mancati ospiti dalla Lombardia e dai vicini Paesi europei), giunto a Treviso per conoscere e toccare con mano le numerose novità proposte dai produttori di ferramenta specializzata, accessori, utensileria, prodotti per il fissaggio, vetri e

macchine operatrici dedicati alla produzione ed alla posa degli infissi in alluminio, legno e pvc.

Tagliato il nastro si entra nel vivo della manifestazione: nelle due giornate di apertura i 100 espositori presenti hanno fatto dell'evento il fulcro delle anteprime italiane quanto a novità tecnologiche del comparto, offrendo in occasione unica alle aziende del Nord Est specializzate nella produzione di finestre, porte e facciate.

Un incremento significativo rispetto ai 70 espositori dell'edizione 2009, il cui successo è stato superato non solo per numero di espositori ma anche di superficie espositiva (da 3300 a 4500 mq).

Anche per quanto concerne la presenza di pubblico COLFERTexpo 2011 ha superato i risultati della rassegna prece-





dente: nelle due giornate di manifestazione sono confluiti negli stand delle aziende ben 2.900 visitatori professionali (nel 2009 erano 2.500), provenienti da 1.400 aziende del settore, giunti a Treviso sia per informarsi sulle novità e le innovazioni, sia per prendere parte ai convegni tecnici organizzati da relatori qualificati quali AGB, FAC, Fein, Geze, Legnolegno, Soudal.

Positivo, dunque, è stato non soltanto l'afflusso di pubblico, ma soprattutto l'elevata qualificazione professionale dei visitatori, che hanno dimostrato particolare interesse per il programma di convegni organizzato in seno alla manifestazione, con particolare affluenza per gli interventi dedicati al risparmio energetico ed alla posa in opera degli infissi.

Novità e formazione tecnica in primo

piano, ma non solo: anche svago ed un'iniziativa promozionale, "Gratta&Vinci COLFERTexpo", che ha permesso di consegnare buoni premio per il valore di € 10.000,00 in merce omaggio ad oltre 100 fortunati visitatori.

Nella serata di domenica 3 aprile, con una cena conviviale offerta alle oltre seicento persone presenti ed uno spettacolo di cabaret con il duo comico "i Papu", accompagnata dalla band musicale "D'Istinti Beat", si è infine conclusa un'edizione che oltre a consolidare i già lusinghieri risultati delle precedenti consacra definitivamente l'evento come punto di riferimento per i serramentisti del Nord Est.

COLFERTexpo vi dà appuntamento alla sesta edizione nel 2013!

GRATTA & VINCI

COLFERT expo



UN CONCORSO PER VINCERE IN ALLEGRIA

Un montepremi di € 10.000,00.
Oltre 100 clienti premiati.
A COLFERT expo 2011 il concorso
Gratta&Vinci ha coinvolto tutti i visitatori,
regalando una pioggia di buoni omaggio
in prodotti COLFERT.
Gioco, fortuna, soddisfazione:
vi raccontiamo le emozioni
dei vincitori attraverso i loro volti.





Il nuovo catalogo COLFERT protagonista dell'evento

COLFERT^{expo} è stata l'occasione principe per presentare al pubblico **il nostro Catalogo Generale**: il compendio della vastissima gamma di articoli per il mondo dell'infisso trattata da COLFERT, con proposte articolate in 15 sezioni merceologiche per rispondere ad ogni esigenza del serramentista, del posatore e del mobiliere.

Non solo: nell'ottica della trasparenza e della responsabilità di COLFERT verso il proprio pubblico, sfogliando le pagine del nuovo Catalogo, è possibile conoscere in maniera semplice e dettagliata i principi guida con i quali COLFERT ha deciso di servire i proprio clienti, racchiusi nella "Dichiarazione dei diritti del Cliente".

Sono numerosi i marchi leader nel panorama del mercato, presenti a COLFERT^{expo} 2011, che hanno partecipato attivamente alla realizzazione di questo progetto e che durante le due giornate della kermesse trevigiana hanno ricevuto con grande entusiasmo la copia del nuovo catalogo...ecco le immagini!





Gli espositori raccontano COLFERTexpo

Bilancio positivo per i partner di Colfert presenti all'evento, produttori di accessori e di infissi: ecco COLFERTexpo attraverso la loro esperienza.



Nuovi sistemi Alzante Scorrevole e Bilici rettangolari certificati e coperti da Cascading

COLFERTexpo 2011 è stata l'occasione ideale per AGB per presentare ai serramentisti del Nord Est i risultati delle lunghe e approfondite ricerche nei laboratori interni AGB ed il confronto con gli enti notificati per la certificazione, che hanno consentito lo sviluppo di nuovi componenti per migliorare le prestazioni del serramento e nel contempo hanno permesso di acquisire una capillare

conoscenza di tutti i punti critici dello stesso. AGB trasmette questo know-how ai propri clienti grazie ai contratti di CASCADING per la condivisione dei risultati di prova per Alzanti Scorrevoli e Bilici Rettangolari. AGB ha inoltre ampliato la ricerca ed servizio Cascading offrendo nuove soluzioni per schemi B e F* che affiancheranno gli schemi A ed E già disponibili per Alzanti "a



Scomparsa", Base, Intermedio, Clima-tech (quest'ultimo disponibile per spessori 68-78/80-92 mm e per profili Legno-Alluminio). Il Bilico Rettangolare è coperto da certificazione e servito da CASCADING per tutte le tipologie costruttive oggi presenti nel mercato e per la versione prefinita "Vivaldi".



Occasione di contatto con moltissimi di serramentisti

Per noi COLFERTexpo 2011 è stata una straordinaria occasione di contatto con un grande numero di serramentisti e l'occasione di far conoscere molti nostri nuovi prodotti. In modo particolare l'interesse dei visitatori si è molto concentrato sui maniglioni antipanic a chiusura automatica, motorizzati e non, sulla maniglia

elettrica e sulle finiture cromo-satinate. Tra tutti i prodotti presentati la maggiore attenzione e, a volte, meraviglia, si è concentrata sul push-bar motorizzato per tre punti di chiusura che univa la semplicità dell'idea e dell'applicazione con l'eccezionale resa estetica (soprattutto nella versione cromo-satinata).



Interesse generale dei visitatori per il manipolatore ATIS

ATIS ha realizzato un innovativo sistema per la movimentazione in assenza di peso di vetro e serramenti nelle fasi di lavorazione, che ha attirato l'interesse generale dei visitatori di COLFERTexpo. Il manipolatore pneumatico industriale ATIS è estremamente affidabile nella movimentazione dei vetri nelle fasi di assemblaggio nelle ante, non solo ma permette ad

una sola persona e in massima sicurezza la rapida installazione dell'anta sulle cerniere del telaio e la movimentazione del serramento completo durante le fasi successive di lavorazione (imballaggio). Il manipolatore ATIS è dotato di un attrezzo di presa con 4 ventose regolabili in diverse posizioni in modo semplice e veloce, questo permette estrema flessibilità

nella movimentazione di componenti di dimensioni e forme variabili.

Il bilanciatore, azzeratore di peso ATIS per serramenti permette di aumentare la produttività abbassando i costi di gestione e i danni accidentali sul prodotto.





Nuova linea di sistemi espositivi in fiera al COLFERTexpo

Per la prima volta a COLFERTexpo anche Arco Design, azienda che opera da oltre quindici anni nel settore dell'exhibit design, progettando e producendo in particolare allestimenti per showroom e sistemi espositivi per il visual merchandising destinati al punto vendita.

La collaborazione e la fiducia che lega Arco Design ai suoi clienti si è sviluppata e tutt'ora segue un percorso caratterizzato dalla tipologia dei servizi offerti al punto

vendita e dalla professionalità espressa dal progetto fino alla realizzazione, garantendo elevati standard qualitativi e accompagnando il cliente verso la soluzione più efficace e soddisfacente.

Nel settore porte e infissi Arco Design ha presentato ai visitatori di COLFERTexpo una linea di innovativi sistemi espositivi realizzati e brevettati, i quali permettono in primo luogo un'ottimizzazione effettiva degli spazi d'esposizione.



Il design moderno e accattivante completa la praticità dei dispositivi, i quali sono oggi di fatto un complemento d'arredo essenziale per lo showroom.



Monolite RasoMuro: anteprima assoluta al centro della scena

Come da tradizione, l'esperienza a COLFERTexpo è stata particolarmente positiva. Un'occasione di confronto con chi veicola i nostri prodotti durante la quale non mancano proposte e idee di miglioramento. Alla manifestazione di quest'anno abbiamo presentato, in anteprima assoluta, la Monolite RasoMuro, uni-

ca porta blindata a filo intonaco, senza alcun alluminio in vista e apribile a 180°, un prodotto che fissa un nuovo livello nell'estetica delle porte blindate senza pregiudicare la sicurezza che da sempre distingue la produzione Bauxt. Una porta che nasce come porta per esterni (classe 3 di antieffrazione, fino a 44 dB di abbat-

timento acustico) ma che può, grazie al suo design minimalista essere usata come porta interna per creare ulteriori barriere di sicurezza anche dentro l'abitazione.



Curiosità e attenzione verso le soluzioni proposte

Le parole di Paolo Carli, agente di Bessey, riassumono l'entusiasmo per la presenza dell'azienda alla fiera trevigiana del serramentista: "Grande interesse da parte della clientela che Vi ha fatto visita, così come interessante è stato l'approccio della forza vendita al prodotto, tanto da coinvolgere la loro stessa clientela in visita allo stand: l'at-

tenzione posta ha prodotto curiosità nelle applicazioni e soluzioni attente al problema. Ne emerge una grande squadra che lavora insieme e che fa del proprio lavoro una passione. L'attenzione del particolare dall'allestimento degli stand al personale cortese e disponibile ha dato modo di non essere solo dei fornitori di materiale ma



partner nella crescita continua di questa azienda nel territorio."



BNB Technic Engineering mostra Blax in fiera a Treviso

Dal 1998 BNB Technic Engineering srl è al servizio delle aziende che operano nel settore industriale. Grazie al know-how acquisito nella realizzazione di macchine speciali, nel 2006 ha dato vita ad una linea di centri di lavoro speciali destinati al settore dei serramenti in Pvc, centri realizzati con innovativi concetti di lavoro che industrializzano i processi produttivi di lavorazione ed assemblaggio, effettuati

con non poche difficoltà manualmente. Protagonista dello stand BNB Technic alla fiera COLFERTexpo 2011 è stato Blax, il centro per la lavorazione scuri, del quale è possibile osservare il funzionamento attraverso il filmato pubblicato nel canale Youtube di COLFERT. Tra le innovazioni dell'azienda vi sono inoltre MXS, centro per la lavorazione di ante, telai, persiane, portoncini ed



accessori vari, direttamente su prodotto finito. Ultimo nato in casa BNB Technic è CTR, centro di taglio rinforzi, autoregolabile per formato con taglio a secco.



Esperienza piacevole e costruttiva

Con molto piacere e con molta soddisfazione la nostra Azienda, per la prima volta, ha preso parte a questa manifestazione fieristica organizzata in maniera eccelsa da COLFERT. È stata un'esperienza piacevole e costruttiva, abbiamo avuto modo di confrontarci con professionisti del settore che hanno dimostrato interesse ed entusiasmo per le nostre realizza-

zioni, da quelle più classiche (vetri piombati, vetrofusioni) alle nuove sperimentazioni realizzate con la tecnica della resatura abbinando vetro soffiato all'acidato. Particolare interesse hanno incontrato le nostre creazioni, presentate in anteprima, realizzate abbinando al vetro materiali quali tessuti e mosaico in oro mediante soluzioni tecniche innovative. È stato



costruttivo per noi aver dialogato e cercato assieme, ascoltando le specifiche esigenze, di proporre sempre nuove soluzioni e prodotti atti a soddisfare la continua evoluzione e richiesta del mercato.

Proposta in anteprima la soluzione Kit Maestro



Doal, produttrice di sistemi in alluminio per soluzioni d'arredo e serramenti da interno, ha proposto in anteprima a COLFERTexpo una soluzione in KIT orientata ai professionisti della casa che permette la realizzazione di porte scorrevoli da interno per costruire cabine armadio, chiudere nicchie, dividere gli ambienti, sia in casa che negli spazi pubblici.

Il Kit Maestro è caratterizzato da un'estrema facilità di gestione, le lavorazioni necessarie consistono in poche semplici e veloci operazioni, così come semplice risulta l'installazione. Il Kit Maestro, che si allinea alle ultime tendenze d'arredo, nasce per trasformarsi in una soluzione su misura con estetica moderna ed elegante.





Six millimeters concept, innovazione e design in fiera al COLFERTexpo

“Six millimeters concept” è l’innovativo pensiero che ha portato Colombo Design, azienda da sempre orientata allo sviluppo tecnologico ed alla ricerca estetica dei prodotti, alla realizzazione di una serie di maniglie con rosetta e bocchetta a basso spessore che non necessitano di lavorazioni aggiuntive sul pannello della porta o della finestra, presentati tra le novità assolute di COLFERTexpo 2011. Questa prerogativa, unica sul mercato, è ottenuta grazie alla presenza di una speciale molla all’interno della rosetta che permette di avere sia un aspetto estetico di grande im-

patto che la possibilità di applicazione di queste maniglie su porte già presenti in casa o su nuove non predisposte, evitando ogni rischio di danneggiamento della porta stessa con un sensibile risparmio economico e di tempo. L’offerta commerciale, inizialmente prevista solo con i due nuovi modelli Dea e Slim, oggi è stata sviluppata applicando questa innovazione ad altre cinque maniglie già a catalogo: Elle – Ellesse – Isy – Tool – Zelda, creando così una collezione completa in grado di soddisfare tutte le esigenze estetiche e tecniche di un mercato sempre più competitivo ed esigente.



COLORSERVICE

PRODOTTI E SERVIZI PER LA VERNICIATURA PROFESSIONALE

Grande soddisfazione per ColorService

Abbiamo partecipato con grande soddisfazione a questa manifestazione fieristica perché crediamo sia oggi una delle più importanti a livello nazionale. Quando si parla di serramento in legno, specie nel triveneto, si parla di COLFERTexpo come unico punto d’incontro per il serramentista. Color Service da 30 anni distribuisce con grande successo le vernici della Adler, la più grande azienda austriaca di vernici per il legno. Essendo da tanti anni un punto di riferimento nel Nord Est per chi si occupa di produzione e verniciatura del serramento e del mobile, non potevamo mancare ad un evento così importante.

In occasione di questa manifestazione abbiamo presentato agli addetti ai lavori le tantissime novità per la verniciatura del serramento e del mobile che Adler ha riservato al mercato italiano.

Grande successo ha avuto la presentazione dei campioni verniciati con il rivoluzionario ciclo ADLER PROTOR® dedicato in partico-

lare ai portoncini di ingresso in legno: il laboratorio Adler ha formulato dei prodotti dedicati con delle caratteristiche straordinarie sia dal punto di vista estetico che prestazionale. Spiccano in particolare l’alta resistenza agli urti, ai graffi e alle creme, qualità mai raggiunte prima d’ora da una vernice ad acqua da esterno.

Sapevamo di incontrare tanti falegnami produttori sia di serramenti che di mobili, perciò abbiamo colto l’occasione per presentare tutta una serie di pannelli, di varie essenze, trattati con coloranti, fondi e vernici all’acqua della Adler, destinati alla decorazione e alla protezione di: porte, scale e tutto quanto riguarda più in generale l’arredamento in legno. Questa presentazione ha positivamente colpito i numerosissimi clienti accorsi al nostro stand in quanto nell’immaginario collettivo Adler è da sempre riconosciuta come azienda leader nella produzione di vernici per serramenti. Grande sorpresa hanno quindi suscitato



questi cicli ad acqua formulati per la verniciatura dei mobili, in grado di eguagliare le prestazioni estetiche e di resistenza dei migliori prodotti al solvente. Non potevano mancare le ormai legendarie garanzie di durata sulla verniciatura dei serramenti che la Adler offre ormai dal tempo. Adler fin dal 2008 offre una garanzia scritta di 10 anni *senza alcuna manutenzione* in condizioni di massima esposizione sulle finestre verniciate con lo speciale ciclo ADLER HIGHRES® (maggiori informazioni sul sito www.adler-garanzia10anni.com).

Concludendo possiamo confermare che questa è stata un’esperienza molto positiva, per questo abbiamo già deciso di partecipare anche alla prossima edizione.

Ringraziamo i numerosi clienti che si sono avvicinati nel nostro stand e tutto il personale Color Service e COLFERT per la grande disponibilità dimostrata.



L'importanza di essere presenti al COLFERTexpo

È stato importante essere presenti a Treviso, nostra realtà locale, in quanto desiderosi di far conoscere ai serramentisti l'evoluzione che l'azienda De Faveri sta compiendo per far fronte alle esigenze costruttive, che normalmente si ripercuotono sul serramentista. I prodotti che hanno destato maggior interesse sono stati principalmente: i *Cassonetti* per avvolgibili DF con prestazioni termoacustiche, abbinati a test di laboratorio, e le SPALLE pre-finite mod.

IN-FINITO, a misura. Abbiamo proposto la soluzione AMIKO, sistema brevettato alcuni anni fa, che opportunamente studiato per le nostre esigenze costruttive risolve un problema molto sentito, quale la difficoltà d'installare lo scuro su cappotto. Altra soluzione brevettata che sta riscuotendo molto interesse, è il modello Ewoluto-Luce ed Ewoluto Clima. Si tratta di un sistema per porte interne a battente, dove gli impianti elettrici e del climatizzatore non



vengono inseriti nella muratura, bensì in questa nuova struttura concepita per evitare di demolire e poi ricostruire la muratura e che funge da controtelesia per la successiva posa della porta. Lo studio e la ricerca di nuovi sistemi ci hanno permesso di ottenere importanti risultati prestazionali nei nostri prodotti.



Fix, nuovo sistema di fissaggio per cerniere di portoncini in PVC

Durante la COLFERTexpo abbiamo proposto in anteprima la cerniera modello KT-V 6R con nuovo sistema di fissaggio. La cerniera viene ancorata nell'anima d'acciaio tramite tasselli ad espansione metallici. Oltre all'esclusivo sistema dei tasselli è stato maggiorato anche il diametro dei perni sul lato telaio, in modo di

ottenere una stabilità elevata, che impedisce il cedimento della cerniera. Le caratteristiche principali sono: Portata elevata fino a 160 kg, classe 14, montaggio rapido con elemento lato battente premontato e dotato anche delle viti di fissaggio, diametro maggiorato per perni d'ancoraggio.

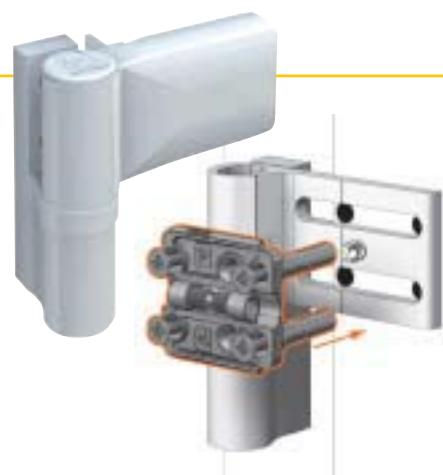

Quinto appuntamento per Eclisse

Eclisse ha creduto nelle potenzialità di COLFERTexpo fin dalla prima edizione. Ora che siamo giunti al termine di questo quinto appuntamento possiamo esprimere la nostra piena soddisfazione perché COLFERTexpo si conferma ancora una volta quale ottima occasione di dialogo con serramentisti e visitatori altamente specializzati. Possiamo segnalare un'eccezionale

affluenza di pubblico, specialmente nella giornata di sabato. Dal nostro punto di vista, grande interesse verso tutte le soluzioni Eclisse, in particolare per le nuove porte Syntesis® LINE battenti prive di stipiti e cornici coprifili, la soluzione a battente squisitamente minimale con la qualità e la solidità tipica dei controtelai Eclisse. A sorpresa, tra gli accessori, notevole entusias-



simo verso il Rallenty Soft, il dispositivo che applicato al pannello porta permette di rallentare il movimento fino a raggiungere una chiusura dolce e silenziosa.



Da visitatori di ieri a espositori di oggi

Avendo partecipato alle precedenti edizioni come visitatori, quest'anno abbiamo aderito all'invito di partecipare come espositori a COLFERTE^{expo} 2011.

Per noi è stata l'occasione di intervenire in una manifestazione affermatasi nel Triveneto quale riferimento per i serramentisti.

Apprezzando la puntuale organizzazione approntata, ci ha soddisfatto in particolare l'afflusso di pubblico all'evento.

L'interesse dimostrato per i nostri prodotti è stato buono, in particolare per il nostro nuovo cassonetto POKER con telaio in PVC, qui presentato in anteprima, che



affianca gli altri tradizionali e sempre apprezzati modelli di cassonetto.

In definitiva, una positiva esperienza che - ne siamo fiduciosi - saprà aprire nuove opportunità alla nostra Azienda.



Maggior sicurezza con il cavo anti-caduta e il carter di protezione FAC

Da sempre attenta alla qualità e all'affidabilità dei suoi prodotti, FAC viene incontro alle esigenze degli installatori con prodotti sempre aggiornati in termini di sicurezza e prestazioni. Il "cavo anti-caduta" di nuova produzione permette un ancoraggio di emergenza dell'anta in caso di caduta accidentale della stessa. A seguito di un impatto molto violento infatti que-

sta potrebbe strapparsi dalla struttura che la sorregge: questo sistema garantisce la sicurezza dell'applicazione anche in condizioni critiche. Altro dispositivo in tema è il "carter di protezione per le piastre di guida" da applicarsi a tutti i cancelli scorrevoli, anche a quelli già installati. L'apposito involucro a "scatola" che racchiude le olive di guida evita i possibili danni dovuti



all'accidentale inserimento di una mano. Tali articoli, appositamente studiati per l'incolumità di persone e cose, costituiscono un ulteriore benefit in termini di sicurezza in aggiunta ai requisiti richiesti dalla norma Uni EN 13241-1 per la Marcatura CE e la norma Uni EN 12604 in ambito di sicurezza degli accessi.



Il comfort della sicurezza

Geze, multinazionale tedesca fra le aziende leader al mondo nel settore dei sistemi di controllo, automazione e sicurezza di porte e finestre, ha partecipato con incredibile successo al COLFERTE^{expo} 2011, in occasione del quale ha presentato alcune importanti novità.

- *Geze Boxer* nuova slitta h.12 mm che offre la possibilità di montaggio di 2 optional all'interno della gamma dei chiudiporta completamente integrati nell'anta;
- *Levolan Soft Stop*: il nuovo sistema di porte scorrevoli manuali tutto vetro con soft stop dal design elegante e discreto;

- *Easy Drive*: automatismo per porte scorrevoli dotato di motore in corrente continua estremamente silenzioso;
- *Ecturn*: automatismo per porte battenti, che permette di aprire automaticamente le porte a battente in assoluta comodità e senza far rumore, concepito per facilitare la vita a tutte le persone che necessitano di particolare attenzione quali gli anziani e i diversamente abili;
- *E740 Dual*: attuatori elettrici a catena collegati in tandem per i sistemi di evacuazione fumo e calore che consentono una continua e costante ventilazione, a cui si



aggiungono gli RWA K600 che permettono l'evacuazione del fumo e del calore e sono utilizzati anche per l'aerazione e la ventilazione quotidiana degli ambienti. La Manifestazione è stata per noi un'importante vetrina di confronto e di incontro con le principali novità del mondo del serramento e con gli operatori del settore del triveneto, ed è il luogo ideale perché ci consente di aprire nuove opportunità di business, oltre che di consolidare i contatti e la nostra presenza in quest'area, confermandoci come produttori qualificati e specializzati del settore.



Prima occasione di presentazione al pubblico di Energeto® 8000

COLFERTexpo 2011 è stata per la nostra azienda la prima occasione per presentare e far conoscere al pubblico ENERGETO® 8000, il nostro nuovo serramento in PVC ad alta efficienza energetica, privo di rinforzi metallici nella struttura anta - telaio. Questo sistema, in tutte le sue applicazio-

ni, mostra notevoli valori di isolamento termico - acustico con un conseguente risparmio sui costi di riscaldamento e raffrescamento dell'immobile ed una riduzione delle emissioni di CO₂ nell'atmosfera. La manifestazione nel suo insieme è stata per noi un'ottima vetrina che ci ha dato



visibilità sul mercato e soprattutto la possibilità di farci conoscere come un'importante azienda produttrice nel settore dei serramenti, con idee innovative e sempre attenta alle diverse esigenze del cliente.



Utensili ad oscillazione della massima potenza: ora anche nella versione a batteria

FEIN, leader nella produzione di elettro-utensili a oscillazione, ha presentato in occasione di COLFERTexpo l'utensile a oscillazione alimentato a batteria più potente sul mercato.

Il FEIN SuperCut a batteria va ad ampliare la gamma di prodotti per i lavori di ristrutturazione e allestimento d'interni. Grazie

alla moderna tecnologia agli ioni di litio, il FEIN SuperCut a batteria garantisce ancora più flessibilità in cantiere. La versione a batteria è corredata da due batterie da 18 Volt agli ioni di litio, con una capacità di carica di 2.400 milliampere, più un potente caricabatteria rapido, e consente pertanto di lavorare in modo continuo



anche a fronte di applicazioni impegnative. Il tempo di ricarica è al massimo di 30 minuti. Un indicatore con lo stato di carica è visibile sulle batterie, in modo da evitare tempi di fermo o ricariche inutili.



Nuovo Quadro Rapido_{plus}

COLFERTexpo 2011 è stata l'occasione per presentare al pubblico il nuovo Quadro Rapidoplus, l'evoluzione dell'innovativa tecnica di fissaggio con Quadro rapido. Una novità che ha riscosso grande interesse da parte dei visitatori della manifestazione per la sua capacità di coniugare design e praticità di montaggio. Grazie a questa tecnica non solo le maniglie possono essere montate facilmente senza la necessità di utilizzare viti e quasi nessuna altro utensile ma anche le relative

rosette tonde o quadrate, praticamente a filo della superficie, vengono fissate alla porta con soli pochi gesti: le rosette e le maniglie vengono semplicemente infilate le une nelle altre sulla porta preparata in precedenza.

La guarnitura completa viene così montata in pochi secondi senza viti e in tutta precisione.

Le guarniture HOPPE Quadro Rapidoplus rientrano nella categoria di utilizzo di classe 3 e di durata di classe 7 secondo DIN EN



1906 e sono pertanto idonee all'utilizzo nell'edilizia pubblica. Naturalmente anche per questi prodotti è prevista la garanzia di 10 anni sulla funzione, che HOPPE offre in qualità di produttore di marca su tutte le sue maniglie di porte e finestre.



i-Design

Buon afflusso di persone. Interesse per la funzionalità e l'estetica.

I-Design ha partecipato alla fiera COLFERTExpo con uno stand allestito per l'occasione con parecchi prodotti nuovi; inoltre abbiamo desiderato proporci come azienda, per la prima volta sul mercato, anche attraverso una grafica accattivante, utilizzando pannelli scenografici

di comunicazione del nostro marchio istituzionale posizionati all'ingresso e all'interno dello stand stesso. Pertanto la fiera è stata un test importante per il gradimento sia dei nuovi prodotti che della presentazione di i-Design verso il pubblico.

Il nostro prodotto di punta era rappresentato dalla "Serie Milano", una maniglia bicolore dalla linea essenziale, rigorosa e dai volumi estremamente puliti. Abbiamo riscontrato un buon afflusso di persone interessate sia agli aspetti funzionali dei nuovi prodotti che a quelli estetici.



Ekey, la chiave elettronica sempre a portata di "dito"

Da anni Interel offre con la sua gamma prodotti ekey l'alternativa più sicura e confortevole a chiavi, badge, codici d'accesso e quant'altro. Un prodotto innovativo, semplicissimo da usare che comanda la Vostra porta se dotata di serratura elettrica. Il vantaggio? La comodità e la sicurezza di usare il vostro dito come chiave di apertura! Ideale quindi per tutta

la famiglia, ospiti e personale di servizio. E se la porta è priva di serratura elettrica? Interel presenta alla Fiera COLFERTExpo il nuovo cilindro wireless ekey LOCK. È un prodotto elettronico a batterie standard che permette l'apertura e la chiusura di porte senza il collegamento di cavi elettrici. Passando il dito sul lettore biometrico, un segnale radio codificato



comanda il cilindro elettrico e fa girare manualmente la manopola all'esterno della porta.



METALGLAS
BONOMI

Stand rinnovato per Metalglas

Metalglas Bonomi ha presentato a COLFERTExpo 2011 le proprie novità attraverso uno stand totalmente rinnovato rispetto alle precedenti edizioni, in cui i prodotti sono stati proposti con grande cura dei dettagli e del design. Un modo per anticipare la presentazione al pubblico, presso lo showroom Colfert, di un'area dedicata ai prodotti Metalglas Bonomi: "Fin dalla nascita dello showroom Colfert a Dosson di Casier, abbiamo pensato insieme ad uno spazio espositivo per questi prodotti. - rac-

conta Virginio Bonomi - Il nostro spazio espositivo diventa così uno strumento per i serramentisti, che possono usarlo per toccare con mano i prodotti Metalglas Bonomi, studiarne le applicazioni e visionarli posati in modo da percepirne al meglio il forte impatto estetico.

L'input per il design dei nuovi prodotti è una prerogativa della famiglia Bonomi: essa è in stretto contatto con il mondo dell'architettura e prendere parte a moltissime fiere, non solo del mondo del vetro, per-



mette all'azienda di cogliere in che direzione sta andando l'interior design". Il concept viene affidato allo studio di progettazione interno e agli studi di design che collaborano con Metalglas Bonomi affinché lo concretizzino in una soluzione, spesso brevettata, per il vetro, che consenta a serramentisti e vetrai di avere prodotti esteticamente validi, innovativi e unici, con attenzione costante alla qualità delle finiture.

Ottimo riscontro di visitatori

Come ormai consuetudine, la manifestazione COLFERTexpo è stato un momento d'incontro tra aziende e operatori del settore ed i nostri brand OMPORRO ed Enrico Cassina hanno avuto un ottimo riscontro tra i visitatori. Tra i prodotti che abbiamo presentato meritano una menzione speciale, anche in virtù del successo registrato durante la manifestazione, la linea di maniglie ad incasso controllate da magneti 592 - 594 (OMPORRO) e la collezione Rococò POP (Enrico Cassina)



Un evento al quale non si può mancare

Per un'azienda ormai confermata nel campo dell'alluminio come la L.M. Monticelli, intervenire ad eventi come il COLFERTexpo risulta sempre una possibilità di crescita verso nuove aeree del nostro settore, la conoscenza di nuove realtà, il confronto con aziende, comprendere le esigenze del mercato, e incontrare gli utilizzatori finali sono senza dubbio attimi importanti per lo sviluppo.

Stimolando la crescita verso nuove tipologie di prodotto. L'evento è stato organizzato a regola d'arte e si è sicuramente posizionato come un fondamentale punto di incontro per gli operatori del settore, la location non poteva essere migliore per la semplicità di raggiungimento, lo staff attento e gentile ed i servizi impeccabili. Un evento al quale non si può mancare!



Un plauso all'organizzazione per la buona riuscita dell'Expo

Un plauso all'organizzazione per la buona riuscita della manifestazione. Sono state due belle giornate con un'ottima affluenza, specialmente il sabato, ma soprattutto un interesse reale verso i nostri prodotti. La parte del leone l'hanno fatta i prodotti con batterie al litio che ultimamente stanno riscontrando

l'interesse di una sempre maggiore fetta di mercato. In particolare l'accoppiata 18V litio DK1839/KIT (avv. Massa battente + avvitatore a percussione con tre batterie). Nuovamente complimenti a tutti e... alla prossima!!!
Paolo Sturaro





Nuovo partner COLFERT

Per noi come nuovo Partner della COLFERT, COLFERTexpo è stata molto importante per presentare la nostra azienda. Diciamo "Partner" e non "Fornitore" proprio perché insieme alla COLFERT vorremmo collaborare per sviluppare il mercato. Questa manifestazione è stata un'occa-

sione favolosa per presentare ai clienti i nostri prodotti e per sostenere i collaboratori della COLFERT con consulenza e informazioni.

Sicuramente parteciperemo alla prossima edizione della COLFERTexpo!

Thomas Kohn



LIBERA, la zanzariera con guida ribassata e pulsante di sgancio rapido

COLFERTexpo 2011 è stata l'occasione per presentare ai serramentisti del Nord Est "Libera", un nuovo concetto di zanzariera orizzontale che introduce soluzioni tecniche uniche nel suo genere:

- Fissaggio ad espansione: esclude l'utilizzo del trapano e dei tasselli per le operazioni di montaggio (si monta solo con una chiave a brugola) correggendo eventuali errori di taglio o di misura fino ad un massimo di 1 cm in larghezza e 1 cm in altezza.
- Guida ribassata calpestabile: con soli 17

mm di sporgenza dal pavimento non ostacola il passaggio.

- Pulsante di sgancio rapido: agevola l'apertura della zanzariera dall'interno e dall'esterno dell'abitazione, fungendo da gancio di sicurezza a zanzariera chiusa.
- Calamita con profilo telescopico di compensazione: assicura un perfetto accoppiamento dei magneti indipendentemente dal fuori squadra dei muri.
- Freno di riavvolgimento: garantisce un'apertura dolce e sicura della zanzariera (anche a zanzariera installata)

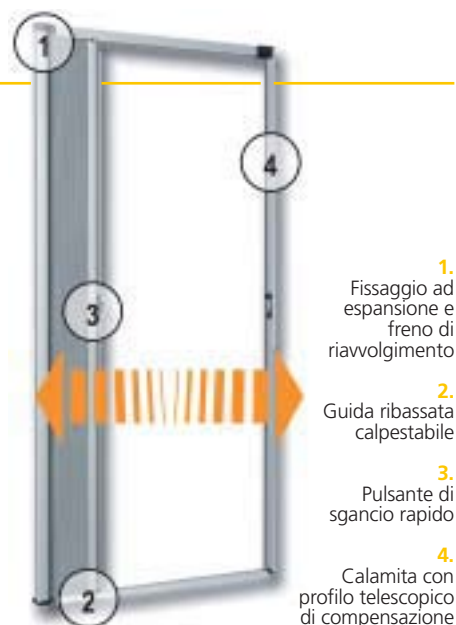

1. Fissaggio ad espansione e freno di riavvolgimento

2. Guida ribassata calpestabile

3. Pulsante di sgancio rapido

4. Calamita con profilo telescopico di compensazione



Sistema SAMOA sotto i riflettori dell'Expo

Sotto i riflettori di COLFERTexpo anche il sistema SAMOA di Ober, largamente utilizzato per il montaggio della ferramenta su infissi di ogni genere e per il fissaggio dei rinforzi su PVC: Samoa consiste in una serie di moduli per l'alimentazione automatica delle viti, sia con tecnologia a vibrazione che con quella a cassetta

basculante, ciascuno combinabile con un elevato numero di avvitatori, stazionari, portatili, su slitta e con molteplici possibilità di controllo della coppia di serraggio. Esso consente di fornire al cliente apparecchiature a misura delle proprie esigenze, praticamente con l'utilizzo di elementi standard, con i vantaggi che ne deriva-



no in termini di costi, disponibilità di ricambi, flessibilità nell'utilizzo ed adattabilità nel tempo all'eventuale mutare delle necessità d'impiego.



Una bella esperienza!

È stata una bella esperienza sia dal punto di vista professionale che personale, in un ambiente molto confortevole, professionale e allo stesso amichevole e di questo deve ringraziare anche Corrado Cacace, il nostro agente COLFERT di riferimento,

che ha saputo indirizzarmi con un prodotto, quello della calandatura dei serramenti in alluminio, che in fiera ho avuto la conferma essere di interesse per molte aziende. Grazie ancora!

Daniilo Macor



NOVA-FERR srl

L'importanza del controtelaio

Il controtelaio Artik nasce dall'esigenza di migliorare il giunto serramento muro, in riferimento all'efficienza energetica, in particolare alla trasmittanza termica e al benessere di vivere in un ambiente sano e senza condensa.

Nova-Ferr srl, grazie al proprio centro ricerche interno, ha ideato un controtelaio a taglio termico. Nel mondo dei profili in alluminio si è passati nel tempo da una valorizzazione dell'estetica a una sempre più ricercata importanza degli aspetti tecnici per soddisfare le normative in materia di risparmio energetico che analizzano separatamente le strutture opache, cioè i muri, da quelli trasparenti, quindi gli infissi. Ma la posa rimane l'elemento chiave perché può compromettere l'efficacia dell'involucro.

Ed ecco, allora, Artik. Questo controtelaio è disponibile in otto misure differenti e adattabile a tutti i sistemi utilizzati per la costruzione dei serramenti metallici ad alte prestazioni di risparmio energetico. Una corretta posa in opera consente di valorizzare le caratteristiche prestazionali dell'infisso. Il giunto che lo unisce al muro deve garantire la continuità di isolamento termico. Il giunto di unione deve tenere la isoterma di condensazione il più possibile all'esterno in modo da ridurre l'umidità sulla superficie interna del muro. Il prodotto è stato testato con il contributo di laboratori certificati che, con un software adeguato, hanno simulato il comportamento del nodo laterale con controtelaio tradizionale metallico e con controtelaio Artik. Come è stato evidenziato, Artik migliora la trasmittanza termica e sposta le isoterme di condensazione verso



l'esterno dell'ambiente. I potenziali utilizzatori sono i costruttori di serramenti, da quelli metallici a quelli in legno, passando per i serramenti in PVC e i misti. Tutto il mercato del serramento oggi ha l'esigenza di un prodotto come Artik. L'ufficio tecnico della Nova-Ferr è, inoltre, disponibile a collaborare col progettista, col serramentista e col committente per rendere Artik più confacente alle aspettative in fatto di risparmio energetico e miglior confort abitativo oggi richieste. "I nostri tecnici-commerciali - dice l'azienda - operanti su tutto il territorio nazionale, sono disponibili, a chi ne farà richiesta, a illustrare il "Sistema di posa in opera" ideato da Nova-Ferr, di cui Artik è la punta di diamante".



Grande successo per CU

Grande successo per la presentazione del Programma CU di PBA a COLFERTexpo: maniglie, maniglioni, accessori per porte, ausili e accessori bagno in rame. Il rame è un materiale batteriostatico perché inibisce la proliferazione dei batteri sulla sua

superficie, garantendo la diminuzione della possibilità di trasmissione di malattie dovute ad agenti patogeni. In fiera è stata presentata in anteprima la preview della nuova linea. Saranno presto on line maggiori dettagli nel sito www.pba.it.





Set chiudiporta con stop ammortizzato

In occasione di COLFERTEXPONOVITÀ 2011, la Pettiti Giuseppe S.p.A. ha presentato alcune novità tra le quali spicca il set chiudiporta CM/MS80 adatto per gli scorrevoli fuori muro, in legno ad alluminio, con fissaggio a parete.

Tale set comprende un cilindro pneumatico registrabile con richiamo a molla ed uno stop ammortizzato. Il cilindro viene

montato al di sopra della monorotaia e, mediante delle piccole carrucole, permette la chiusura automatica dell'anta. Negli ultimi 55 mm di corsa, l'accostamento dell'anta viene rallentato dallo stop ammortizzato fino ad ottenere una battuta silenziosa. L'intero sistema può essere oscurato da una mantovana e risultare così invisibile. Insieme al set, la



Pettiti presenta anche il kit KCM/MS80 con in aggiunta una monorotaia in alluminio da 1,9 mt, un set di scorrevoli Monosilent da 80 Kg, e le staffe regolabili per fissare il binario alla parete.



L'importanza di essere a COLFERTEXPONOVITÀ

Partecipare a questo tipo di eventi fa sempre piacere, perché portano a contatto diretto le aziende produttrici con i consumatori finali, i clienti dei nostri clienti... Due mondi che quasi mai entrano in contatto diretto, vista l'opera di "intermediazione" necessariamente svolta dal nostro rivenditore. COLFERTEXPONOVITÀ 2011 ci ha confermato che questo contatto ci deve essere per mille ed uno motivi; inutili da elencare in queste righe ma necessari per capire e capirsi, specialmente in questi ultimi anni dove lo svolgere le proprie mansioni di Produttori, Rivenditori ed Artigiani e' diventato ancor

più difficile, visto il momento perdurante di congiuntura e contrazione dei mercati. COLFERTEXPONOVITÀ 2011 è stata certamente una Expo di un nostro importante cliente, magnificamente organizzata e filante, piena di presenze, richieste ed occasioni, dandoci nel contempo la netta sensazione di essere quasi ad una "Campionaria" per le dimensioni rilevanti e le partecipazioni massicce di molti importanti produttori. In tale occasione abbiamo presentato la nostra nuova linea di punta, la "Flat Line", maniglie con rosette e bocchette "a filo" sporgenza un solo millimetro, dal design



accattivante ed in sintonia con le tendenze di massima del momento. Apprezzatissime da tutti i numerosi utilizzatori intervenuti, sono previste sia con rosette tonde che quadre, valorizzando esteticamente sia la maniglia che il serramento, racchiusi oramai in un unico conubio di linee, forme e disegni.

Fabrizio Brunetti (Capo Area Italia Reguitti spa)



Presentata la nostra punta di diamante

Per noi della UNIKO, COLFERTEXPONOVITÀ è stato un passo fondamentale per introdurre e far conoscere nel mondo del serramento un prodotto innovativo che contribuisce a rendere meno faticoso il lavoro dei serramentisti e dei falegnami. Il contatto con il pubblico è stato molto interessante. Abbiamo avuto una buona affluenza

allo stand e la gente si è dimostrata interessata e coinvolta a capire le dinamiche del prodotto e i benefici. Il prodotto presentato è la nostra punta di diamante, l'abbigliamento intimo con fibra d'argento. Un prodotto totalmente realizzato in Italia con delle caratteristiche uniche e innovative nel suo genere: antibat-



terico, antiodore, termodinamico, traspirante, antistatico e schermante.

Interesse particolare per AS3500, la nuova serratura magnetica di KFV

COLFERTexpo è sempre più la manifestazione di riferimento per il Triveneto. Lo dimostra il gran numero di operatori del settore che ha visitato la manifestazione. Tre le varie novità presentate dal Gruppo SIEGENIA-AUBI - come ad esempio il nuovo scorrevole alzante per l'alluminio, la cerniera a squadra inferiore per serramenti in legno ed il nuovo gruppo cerniera per i sistemi in PVC - particolare interesse è stato riscosso da AS3500, la nuova serratura magnetica di KFV. Unica

nel suo genere, i ganci fuoriescono all'accostare la porta grazie ai riscontri magnetici autoregolanti, che consentono di gestire fino a 12 mm di aria. È inoltre equipaggiata di serie con soft-lock e fermo a giorno. Molto apprezzata soprattutto la possibilità di dotare tale serratura di comando elettrico anche in un secondo momento, rendendo possibile il comando della stessa tramite telecomando, transponder oppure lettore biometrico.



Accoglienza veramente piacevole e collaborativa

Abbiamo partecipato per la prima volta a COLFERTexpo e devo dire che l'accoglienza dei dipendenti, degli agenti e infine dei clienti Colfert, è stata veramente piacevole e collaborativa. Grazie alla collaborazione della rete di vendita, abbiamo ricevuto non solo apprezzamenti per i prodotti in offerta durante la manifestazione (Trima-

tic 43/0) ma anche interesse per altri prodotti del nostro catalogo, sui quali speriamo di approfondire la conoscenza con programmi di formazione tecnico/commerciale dedicata. Un ultimo apprezzamento, ma non meno importante, all'organizzazione dell'evento che secondo noi ha fatto un ottimo lavoro.



Buon interesse per i nostri prodotti

La manifestazione COLFERTexpo 2011 si è dimostrata piacevole ed interessante e ci ha dato la possibilità di fare una piccola indagine di mercato attraverso le ditte ospiti: esse hanno mostrato un buon interessamento al nostro prodotto

soprattutto nei confronti dei basculanti su misura ad alta rifinitura, vista la produzione di tipo artigianale, la qualità dei materiali e le sicurezze anticaduta. Ringraziamo la Colfert per averci scelto tra gli espositori della manifestazione.



Arrivederci alla prossima.



rothoblaas.com

Novità assoluta: UVA115E

La perfetta organizzazione di COLFER-Expo 2011 e l'entusiasmo di tutto lo staff è stata l'immagine di come un'azienda così giovane, dinamica e allo stesso tempo professionale possa solo trovare spazi positivi nel futuro del commercio. Abbiamo così cercato di presentare ai vostri molteplici visitatori la levigatrice Mafell UVA115E che rappresenta la novità assoluta nel ramo degli elet-

troutensili da falegnameria. UVA consente di ottenere superfici estremamente lisce e senza avallamenti; a questo si aggiunge un elevato grado di asportazione grazie ad eccellenti valori ergonomici per quanto riguarda le vibrazioni, con un valore di 1,9m/s" sull'impugnatura posteriore. Il tutto viene infine completato da dettagli innovativi come l'aspirazione sui due lati e la piastra delta rimovibi-



le, realizzando così la miglior levigatrice presente in commercio.

OTLAV

Una manifestazione più importante del MADE e del SAIE

Sono le parole di Ivano Maset, Sales Manager Otlav, a raccontare l'esperienza a COLFERExpo: "Vorrei esprimere i ringraziamenti da parte della ditta Otlav per la bellissima manifestazione che si è rivelata essere COLFERExpo.

Abbiamo potuto apprezzare la capacità organizzativa della ditta Colfert, del suo staff e dei proprietari, i Signori Zanato,

sempre presenti nella manifestazione e sempre pronti a dare un aiuto fattivo.

A mio avviso la manifestazione è stata più importante del Made di Milano o del Saie di Bologna.

I falegnami che ci hanno visitato erano entusiasti di poter toccare con mano tutte le novità che abbiamo presentato e che, abbiamo detto, troveranno presso gli



agenti ed i magazzini COLFER.T. Siamo certi che questo avvenimento darà un impulso efficace alla nostra collaborazione."

SAVIO

Presentata ARTEX, la nuova gamma di ferramenta per persiane in alluminio

In occasione di COLFERExpo Savio ha presentato al pubblico ARTEX, la nuova gamma di ferramenta per persiane in alluminio verniciato. Tra le caratteristiche salienti di questa serie, oltre all'aspetto estetico estremamente attrattivo e facilmente adattabile a tutte le soluzioni, occorre precisare che tutti i componenti sono in LEGA ZINCO ALLUMINIO, viteria e perni in acciaio inox: estremamente resistenti contro la corrosione, non richiedono interventi di manutenzione derivanti dal-

l'azione degli agenti atmosferici, che si presenta nelle zone di mare. Per facilitare il montaggio in cantiere di scuri e persiane, TUTTA LA FERRAMENTA è registrabile nelle 3 dimensioni. Questo permette anche la sostituzione delle vecchie persiane o scuri in quanto la registrazione della ferramenta facilita l'adattamento ad opere murarie imperfette o deteriorate dal tempo.

La gamma Artex prevede una vasta scelta di bandelle utilizzabili con uno stesso sistema di fissaggio da muro o da telaio; in



questo modo, con pochi codici si può gestire un'ampia varietà di soluzioni, riducendo lo stock di magazzino.



Esperienza sempre molto interessante

Partecipare a COLFERTexpo è stata un'esperienza interessante e professionalmente molto utile. Tutti i falegnami che hanno visitato lo stand ABC SPAX hanno mostrato interesse per la nostra vite e curiosità per le prove comparative con le viti della concorrenza. Il nostro Umberto, Product Specialist, ha illustrato le caratteristiche tecniche dell'innovativa vite Spax e dimostrato come la nostra vite si avviti senza fessurizzare, anche in assenza di preforo. I falegnami "increduli" sono stati invitati a fare lo stesso con una vite della concorrenza, come per esempio Würth: utilizzando lo stesso listello e la stessa venatura

del legno, dopo pochi giri, si è formata una vistosa fessura!

Risultato: la vite Spax non fessurizza, si avvita in minor tempo e con minore sforzo. Caratteristiche delle innovative viti SPAX testa svasata piana (TSP):

- punta quadra autoforante e gambo quadro che tranciano le fibre del legno;
- filetto ondulato (brevettato) che riduce lo sforzo di avvitemento e il tempo di posa;
- sottotesta con incavi autosvasanti che creano una svasatura netta sul legno; inoltre le alette frenano sulla ferramenta e prevengono la spanatura.
- qualità tedesca: progettate e prodotte in



Germania, nello stabilimento di Ennepetal. A volte crediamo che tutti i falegnami che acquistano e utilizzano da anni viti Spax siano consapevoli della qualità della nostra vite. Così non è: questi due giorni al COLFERTexpo mi hanno confermato che non bisogna mai smettere di parlare delle caratteristiche tecniche, dell'innovazione, dei vantaggi applicativi e di tutto ciò che differenzia un prodotto di qualità, come per esempio la vite Spax, dalla concorrenza.

Sebastiano Agazzi

SOUDAL

Formidabile occasione d'incontro

COLFERTexpo è stata una formidabile occasione di incontro per Soudal con gli operatori del settore serramento. Ciò ha consentito di verificare quanto i nuovi concetti di involucro edilizio a basso consumo energetico siano ormai attuali. Anche lo Stato Italiano in Marzo 2011 ha recepito le nuove norme Europee sulla riduzione di emissione di CO₂ legate ai consumi di energia. L'involucro edilizio

dunque, deve essere più performante ed utilizzare sempre più energia proveniente da fonte rinnovabile. In tale direzione va l'impegno di Soudal che con il sistema SWS offre una combinazione di prodotti in un sistema facile ed universale in grado di risolvere tutte le problematiche di posa in opera in un paese quale l'Italia dove i sistemi di costruzione dipendono da variabili legate alle diverse tradizioni costruttive.



I prodotti di maggiore interesse sono stati la schiuma flessibile FLEXIFOAM con una notevole dotazione di certificazioni ed il Soudaseal 215 LM, che rivoluziona il modo di pensare ad un sigillante.



Complimenti per l'organizzazione!

Come azienda Silmec srl leader nazionale nella produzione di cassette e casellari postali, abbiamo creduto sin dall'inizio nel COLFERTexpo, e al termine

di suddetta manifestazione ne siamo ancora più convinti. Complimenti per l'organizzazione.

Mazzini Roberto (Responsabile Triveneto Silmec srl)





Battesimo di successo per i nostri prodotti

Questo è il primo anno che VMD Italia partecipa a COLFERTexpo e ritiene l'esperienza molto positiva. Siamo rimasti piacevolmente colpiti dall'organizzazione professionale della manifestazione, curata in ogni minimo dettaglio, dall'allestimento alla disponibilità del personale, dalla ristorazione al notevole afflusso di visitatori. VMD Italia è un'industria chimica specializzata nella formulazione e produzione di prodotti professionali per vari settori, pro-

pone valide soluzioni grazie ad un'ampia gamma di spray tecnici, vernici e prodotti per la detergenza.

In occasione di COLFERTexpo abbiamo presentato alcuni prodotti dedicati al settore, tra cui hanno riscosso notevole interesse i prodotti dedicati alla detergenza e alla manutenzione dei serramenti, con particolare attenzione verso il pulitore per serramenti in alluminio, pvc e legno e il lubrificante alla grafite per le



serrature. Visitandoci al nostro sito www.vmditalia.it i clienti COLFERT possono trovare dettagliate informazioni e specifiche tecniche di ogni singolo prodotto presente in gamma. La nuova collaborazione VMD Italia e Colfert nasce con lo spirito di fornire ai professionisti del settore soluzioni alle loro esigenze.



Vetrina d'eccezione per i nuovi prodotti TOPP

I forti investimenti degli ultimi anni hanno consentito a TOPP di ampliare la proposta commerciale, incrementando ulteriormente la propria quota di mercato nel settore degli automatismi per serramenti. Ecco di seguito alcune nuove proposte per il catalogo Automazione porte, presentate in occasione di COLFERTexpo 2011.

• *Automatismi per porte scorrevoli telescopiche K200T E K280T*

K200T e K280T sono i nuovi automatismi per porte scorrevoli telescopiche TOPP. Pur mantenendo le stesse dimensioni

(altezza del cassonetto 120mm) e lo stesso elegante design dell'automatismo tradizionale K140, K200T e K280T consentono un'apertura più ampia (30% in più rispetto alle normali porte automatiche) in presenza dello stesso vano luce.

• *Profilo elegante per porte automatiche scorrevoli*

P27 è il nuovo elegante profilo per porte automatiche scorrevoli TOPP. Una soluzione particolarmente indicata nelle architetture di interni e in tutte le situazioni in cui si ricerca leggerezza, trasparen-



za e sobrietà.

• *Adattatori e pinze per ante in vetro*
TOPP introduce 2 nuove soluzioni. Si tratta della pinza G60 per ante in vetro 10/12 con serraggio a cuneo e degli adattatori G38_G82_Z82 per ante in vetro 8/10/12 con serraggio a viti e possibilità di scelta dell'altezza della pinza superiore (38mm o 82mm) e di montaggio dello zoccolo inferiore (82mm). Le nuove pinze consentono quindi il montaggio di vetri non necessariamente preforati e con spessore fino a 12mm.



Prima volta a COLFERTexpo

La Levorato Abrasivi Srl ha partecipato quest'anno per la prima volta alla COLFERTexpo ed è rimasta positivamente soddisfatta dell'organizzazione generale dell'evento e della visibilità sul mercato locale. Il contatto con molte real-

tà locali che diversamente non sarebbero direttamente raggiungibili, ci rende fieri di poter cooperare con COLFERT SpA e ci sprona a continuare il nostro lavoro e lo sviluppo delle nostre conoscenze che mettiamo giorno per giorno

a disposizione dei nostri clienti. La oltre ventennale esperienza in un settore specifico come quello degli abrasivi ci permette di far fronte alle esigenze sempre più particolari e specifiche del mercato.



MONOLITE DI BAUXT® IL NUOVO PUNTO DI RIFERIMENTO.

Ph. Marco Albert Azzurri - page

Bauxt S.p.a. via G. Agnelli, 15 - 33053 Latisana (UD) - I - Tel. +39 0431521058

Monolite è la rivoluzionaria porta blindata compianare creata da Bauxt®, che unisce un design esclusivo ad una sicurezza eccezionale grazie ad un brevetto creato dal centro di ricerca e sviluppo Bauxt®. Una sintesi perfetta di tecnologia e bellezza, per una porta blindata unica sul mercato che conquista i clienti più raffinati e i designer più esigenti. Monolite di Bauxt® è la grande vera rivoluzione del settore.
www.bauxt.com - info@bauxt.com

BAUXT. BLINDATE

Style and Protection



FORMAZIONE TECNICA IN PRIMO PIANO: ottimi risultati per i convegni in programma a COLFERTexpo

Novità di prodotto, dimostrazioni pratiche e distribuzione di materiale informativo presso gli stand sono stati affiancati da un programma di convegni tecnici organizzati in seno alla manifestazione da relatori qualificati.

I relatori hanno definito molto positivo non soltanto l'afflusso di pubblico alle conferenze, ma soprattutto l'elevata attenzione dello stesso verso le tematiche trattate ed il dibattito sorto grazie alle domande poste dagli stessi partecipanti: particolare attenzione è stata rivolta ai focus proposti da LegnoLegno ("Il

Risparmio Energetico e l'efficienza del Sistema Serramento") e da Soudal ("Prestazioni energetiche degli edifici. Il serramento e la posa in opera"), che hanno attirato una platea di circa settanta spettatori ciascuno, ma grande apprezzamento è stato espresso dai visitatori anche nei confronti degli interventi dedicati al cascading dell'alzante scorrevole di AGB, alla marcatura CE dei cancelli di FAC, alle soluzioni dedicate al comfort delle persone anziane e/o portatori di handicap di GEZE ed alla lavorazione dell'acciaio Inox tenuto da FEIN.



LegnoLegno e COLFERT, un sodalizio funzionante per il serramentista

LegnoLegno e COLFERT: già da un paio d'anni funziona la collaborazione tra due strutture per supportare tecnicamente i serramentisti e le falegnamerie, riconfermata in occasione dell'evento ColfertEXPO 2011, tenutosi a Treviso il 02 e 03 aprile scorsi.

Durante l'evento, i tecnici qualificati di Consorzio LegnoLegno hanno offerto ai partecipanti consulenza personalizzata e gratuita nelle problematiche tecniche e normative riscontrate nell'attività quotidiana.

I diversi incontri fissati durante la manifestazione hanno permesso alle aziende di risolvere vari dubbi, tra cui i più ricorrenti si sono palesati circa la marcatura CE, la corretta applicazione del cascading, la termoacustica, la posa in opera e il conseguimento di marchi di qualità, come ad esempio Casaclima. Alcuni incontri hanno già portato ad una concretizzazione diretta di servizi volti allo sviluppo tecnico delle aziende intervenute.

Significativi l'affluenza e l'interesse mosso dai prodotti tecnici allo stand LegnoLegno.

L'approccio a cd-rom, manuali tecnici, corsi di formazione qualificanti per le aziende è stata un'occasione per rinforzare rapporti con clienti "storici" e permettere alle aziende del territorio di

conoscere meglio la struttura di LegnoLegno e la sua mission, creando nuove collaborazioni.

Nella giornata di sabato Davide Barbato, coordinatore del Laboratorio Tecnologico LegnoLegno, è stato relatore del convegno "Il Risparmio Energetico e l'efficienza del Sistema Serramento" con la partecipazione di circa 70 aziende. Un momento di approfondimento molto partecipato e attivo che ha visto numerose domande da parte del pubblico durante l'esposizione. Di particolare interesse e coinvolgimento della platea le tematiche relative alle nuove analisi dei sistemi di posa, alle prove in cantiere e al conseguimento di marchi volontari di qualità. In un'analisi a posteriori, l'evento si è dimostrato un ottimo momento di confronto con fornitori e serramentisti, grazie ad una altissima partecipazione di pubblico nelle due giornate e l'alto tasso tecnico presente.

Consorzio LegnoLegno si rende disponibile a dare continuità a questo momento di incontro e supporto tecnico a tutte le aziende che richiedano assistenza circa la propria attività lavorativa e di produzione.



PERFECTION FROM EVERY ANGLE



Door & Window Fitting corner joints, Italian Innovation.



Un angolo è perfetto quando non è fatto da chi, in qualche angolo di mondo, produce degradando il suo angolo di paradiso. Un angolo è perfetto quando c'è il rispetto: per gli standard di qualità, per l'ambiente, per l'uomo.

A corner is perfect when is not made by who, in some corners of the world, produces by degrading his heaven corner. A corner is perfect when there is respect: for standards of quality, for the environment, for mankind.

© MONTICELLI

www.monticelli.it



Approved by

A.I.A.

CE

D.I.E.F.

I.P.P.C



di Ornella
Nicoletto

risorse
umane

La formazione è il fondamento del successo

Le persone motivate lavorano meglio e sono fidelizzate, le persone sono al primo posto, ecc... In realtà, a tali convinzioni generiche, che spesso restano solo una moda, devono seguire chiare prese di decisione da parte delle aziende che considerano davvero le Risorse Umane come il fattore di successo determinante per la propria organizzazione. Se si vuole davvero che le proprie

RU rappresentino il vero vantaggio competitivo dell'azienda, allora è necessario farle crescere, arricchirle in termini di conoscenze e competenze, ed è proprio qui che entra in gioco l'importanza della formazione continua, sia tecnica sia manageriale, a tutti i livelli, tenendo ben presente che deve iniziare già al momento dell'inserimento.

Lo sviluppo economico di un Paese rispecchia la capacità di innovare e produrre quantità sempre maggiori di beni e servizi in maniera continuativa. Tale sviluppo non è dovuto solo ad un progresso di tipo tecnico, ma viene determinato anche dal contemporaneo sviluppo del capitale umano, ovvero dalle capacità umane essenziali che devono essere esercitate affinché si abbia l'opportunità di partecipare attivamente ed in maniera autonoma all'attività aziendale.

Le risorse umane sono un capitale ormai insostituibile nella società moderna, e pertanto le modalità di gestione possono e devono essere considerate un indicatore dello sviluppo economico del Paese. L'azienda ha il compito, ma anche la convenienza, di garantire il mantenimento, la promozione e il miglioramento delle capacità e delle competenze professionali, fondamentali per lo sviluppo di carriera dell'individuo, dell'impresa, e del Paese stesso.

LA FORMAZIONE PRE-INSERIMENTO IN AZIENDA

Frequentando la scuola e/o anche l'università si apprendono principalmente nozioni teoriche. Al momento dell'ingresso in Azienda è invece necessario assimilare sia la cultura aziendale, sia le conoscenze pratiche necessarie ad affrontare le attività che si dovranno svolgere. A questo proposito lo stage rappresenta un momento privilegiato di analisi della prestazione lavorativa e permette allo stagista di

acquisire conoscenze e abilità pratiche che, successivamente, potrà padroneggiare ed applicare nelle specifiche situazioni lavorative in cui si troverà.

LA FORMAZIONE CONTINUA IN AZIENDA

Il processo di apprendimento

Il processo di apprendimento non rappresenta solo un percorso peculiare della fase d'entrata di un nuovo dipendente, ma è parte dell'intero percorso di un lavoratore, in quanto nella sua carriera professionale è chiamato a padroneggiare e a migliorare quelle competenze, conoscenze e comportamenti che producono il miglioramento della propria prestazione.

Pianificare l'intervento formativo

Vi è una stretta interdipendenza tra le caratteristiche dell'azienda e il tipo di attività formativa, in quanto a seconda dell'obiettivo organizzativo, viene pianificato il corrispondente percorso per le risorse umane presenti. Secondo un approccio sistematico, il percorso formativo può essere strutturato in 3 fasi principali:

Diagnostica: raccolta e analisi delle informazioni per definire il bisogno formativo con le attività di analisi delle persone, analisi dell'organizzazione e analisi del lavoro intesa come apprendere per svolgere efficacemente un compito;

Realizzazione e pianificazione del percorso formativo: si definiscono obiettivi, contenuti, strategie formative per il raggiungimento degli obietti-

vi, metodi e strumenti, risorse e tempi; La fase della valutazione permette di verificare sia la validità del percorso effettuato sia la validità organizzativa dell'intervento, cioè sull'attivazione di processi di cambiamento, miglioramento e innovazione.

La metodologia: qualunque tipo di corso implica non semplicemente l'esposizione di contenuti teorici, ma anche e soprattutto un confronto attivo con chi vi partecipa. A distanza di tempo è necessario verificare se il cambiamento è effettivamente avvenuto e come è stato vissuto (follow-up).

L'obiettivo è proprio il cambiamento: se l'Azienda decide di investire in formazione e vi destina un certo budget annuo, è perché vuole rinnovarsi, quindi un corso tradizionale d'aula risulterebbe inefficace, perché non terrebbe conto degli effettivi bisogni dell'azienda e, quindi, non stimolerebbe la partecipazione delle persone.

Risulta determinante un costante confronto attivo tra i partecipanti e il consulente/docente, il quale deve essere disposto ad accettare una sfida: discutere i casi propri dell'Azienda.

Per cambiare il comportamento è necessario stimolare le persone a ragionare, ad uscire dagli schemi, a riflettere sui propri comportamenti e su quelli altrui, capendo che il proprio agire si riflette non solo sulle proprie prestazioni, ma anche su quelle degli altri e in ultimo su quelle dell'Azienda. È perciò la formazione efficace che permette di creare, sviluppare e mantenere delle conoscenze e competenze distintive.



IL RAME E' BELLO E BUONO

IL RAME È

IGIENICO perché riduce le possibilità di trasmissione di infezioni;

INTELLIGENTE perché le sue doti antibatteriche e antimicrobiche prevengono e riducono del 90-100% lo sviluppo dei germi;

FORTE perché è resistente alla corrosione;

ELEGANTE perché la sua caratteristica di viraggio nel colore contraddistingue da sempre i più importanti progetti architettonici;

ECOLOGICO perché è integralmente riciclabile.

Antimicrobial
Copper **Cu+**

PBA lancia il nuovo Programma Cu: maniglie, maniglioni, ausili e accessori bagno in rame a marchio Antimicrobial Copper Cu+.

La "US Environmental Protection Agency" (EPA, l'Agenzia per la Protezione Ambientale degli Stati Uniti) ha approvato la registrazione del rame come agente antimicrobico capace di ridurre specifici batteri dannosi.

È la prima volta che viene attribuito questo status ad un materiale solido; in precedenza questa registrazione era stata concessa solo a gas, liquidi, spray e polveri,

usati come disinfettanti.

A seguito della registrazione dell'EPA è stato istituito il marchio Antimicrobial Copper Cu+ che certifica la capacità dei prodotti in rame di eliminare almeno il 99,9% dei batteri in due ore.

PBA ha ottenuto il riconoscimento del marchio Antimicrobial Copper Cu+ dalla ICA - International Copper Association.

È dimostrato che l'80% delle infezioni nosocomiali si trasmette per contatto tramite oggetti contaminati da batteri. Maniglie e ausili bagno del Programma CU possono

ridurre il numero di batteri presenti sulla loro superficie e limitare la possibilità di infezioni.

Le proprietà antibatteriche del rame sono state confermate da ricerche e prove effettuate all'interno di importanti ospedali in Gran Bretagna, USA, Cile, Finlandia, Germania, Giappone e Sudafrica.

Prove in laboratorio hanno dimostrato inoltre che il rame inibisce anche la crescita di funghi e riduce il virus dell'influenza A (H1N1) da 2 milioni a 500 batteri in 6 ore.

www.pba.it

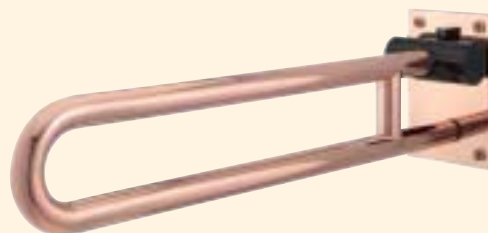
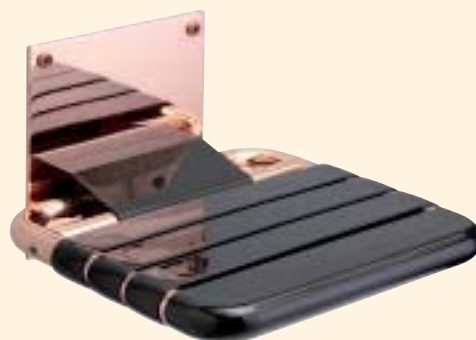
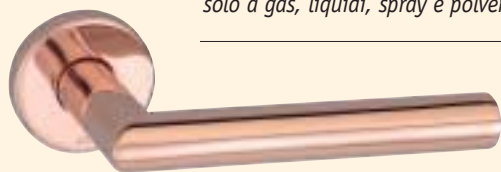



di Mario Paronetto

Da tempo è sotto gli occhi di tutti la rivoluzione in atto anche nel mondo economico all'interno del quale, con tutta evidenza, i modelli organizzativi e gestionali che avevano guidato imprenditori e manager dal dopoguerra fino alle porte del nuovo millennio, hanno via via mostrato segni di inadeguatezza fino alla vera esplosione che si può facilmente associare alla catarsi che è iniziata nel 2008. Se è chiaro quindi che il modello passato non è più adatto a gestire le aziende anche negli anni futuri, non è altrettanto chiaro quale sarà il nuovo modello di riferimento. Osservando il mercato con lucidità va annotato però anche il crescente movimento di idee e di buone pratiche riconducibile al tema della responsabilità d'impresa. Nel tempo inizialmente pochi e poi un numero sempre in continua crescita di imprenditori ha deciso, di fronte allo sgretolamento dei punti di riferimento classici, di interrogarsi su quali fossero i comportamenti più adeguati per continuare a fare impresa. Queste persone hanno anche osservato che operando l'azienda all'interno di un contesto ampio che prevede molti livelli di scambio, qualsiasi cambiamento intrapreso avrebbe dovuto tener conto di questi ulteriori attori (stakeholder). Da questa facile riflessione sono iniziate nuove forme di relazione quanto meno con i principali protagonisti del mercato. Quale azienda oggi nel rapportarsi con i propri clienti può ignorare che questi sono molto più preparati e consapevoli di quanto non fossero i loro genitori avendo ben compreso che l'atto di acquisto esprime non solo il soddisfacimento di un bisogno, ma anche una valutazione di merito nei confronti dell'azienda stessa. Negli anni sono cresciute forme di boicottaggio di aziende per i loro comportamenti ritenuti discutibili e di associazionismo dei consumatori che hanno compreso che aggregandosi sarebbero diventati un interlocutore molto più importante. Queste persone sono molto più sensibili non solo alle caratteristiche tecniche dei prodotti, ma anche a come i prodotti stessi sono realizzati e, in definitiva, a quanto ha impattato nella società la realizzazione di quel prodotto. Questo sta scatenando una gara tra le aziende per dimostrare quanto sia "buono" il proprio prodotto e nel fare questo è ormai prassi consolidata misurarne la bontà in termini di CO2 emessa dal ciclo produttivo. Questo sta stimo-

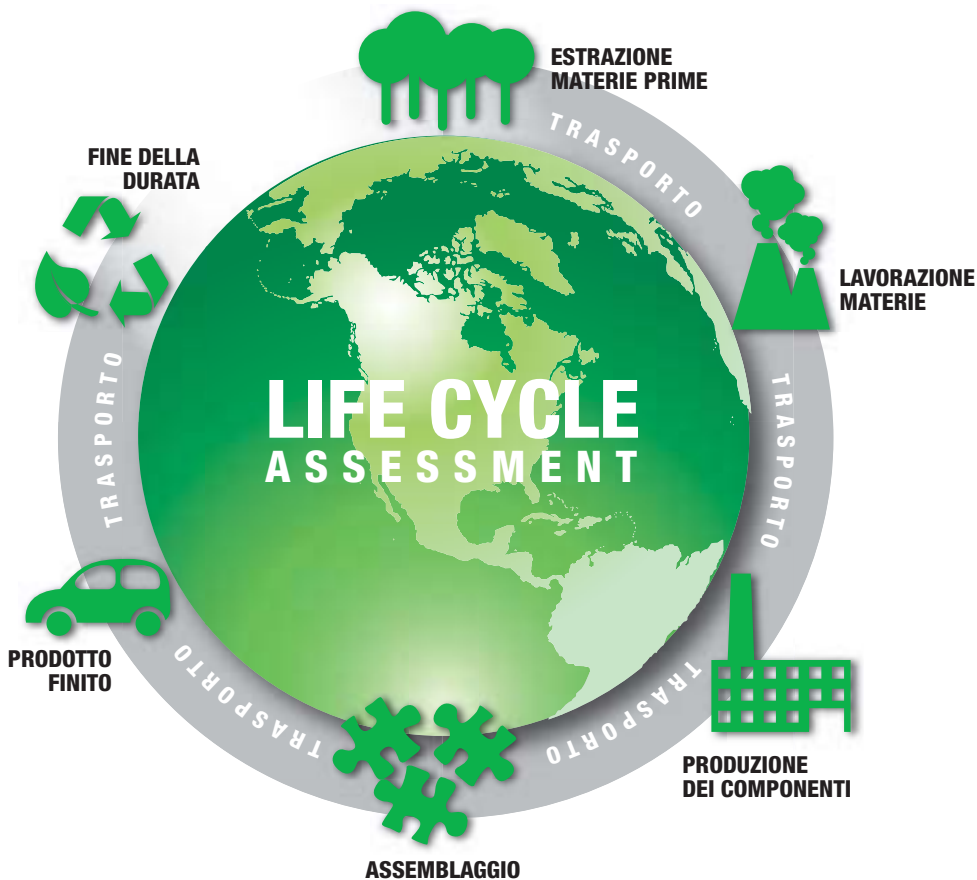

Nuovi modelli per nuovi imprenditori

lando gli imprenditori a riflettere sui propri processi aziendali ricercando ottimizzazioni non solo a casa propria, ma all'interno della filiera nella quale sono inseriti. E' appurato oramai che essere responsabili solo di quanto avviene all'interno della propria azienda senza prendersi cura di ciò che viene a monte e a valle di essa è un atteggiamento miope e che si presta facilmente a essere frainteso dal mercato. Questa riflessione sta portando molte aziende ad iniziare studi di LCA (Life Cycle Assessment) proprio per poter fornire valori certificati a testimonianza del proprio livello di impatto nell'ambiente e nel contesto sociale ed ave-

re chiaro quali sono gli ambiti di lavoro che renderebbero ancora meno impattanti e quindi più graditi i propri prodotti. A questi comportamenti responsabili viene data una visibilità crescente anche da organismi di rappresentanza ed enti che hanno la possibilità di poter incidere nelle scelte degli imprenditori. In particolare mi piace segnalare l'iniziativa della Camera di Commercio di Treviso (www.csrtrreviso.it) che da tempo si occupa di evidenziare i comportamenti di quelle imprese che hanno compreso che lavorare nel rispetto del mercato e della società è premiante.

mario@studioparonetto.com



di Viviana
Surian

fiere viste per voi

BAU 2011 Inizio d'anno con exploit per la fiera tedesca dell'edilizia

Il salone di Monaco di Baviera ha segnato quest'anno +10% di presenze, con notevole incremento di visitatori esteri

Nelle sei giornate di fiera, dedicate soprattutto ai temi dell'edilizia sostenibile ed intergenerazionale, il Centro Fieristico di Monaco di Baviera è stato visitato da 238.000 operatori, con un aumento del 10% circa rispetto all'edizione del 2009. Nei cinquant'anni di storia di BAU non si erano mai registrati aumenti così ragguardevoli fra due edizioni successive.

Importante anche la presenza di visitatori stranieri, che con 56000 presenze da 150 Paesi esteri ha segnato rispetto al 2009 un incremento del 24% non solo dall'Europa, ma anche dal continente Asiatico.

COLFERT ha visitato l'evento nelle prime due giornate di apertura con una propria delegazione, riscontrando un notevole afflusso di visitatori anche in queste giornate tradizionalmente più tranquille.

Particolare cura è stata notata nell'allestimento degli oltre 2.000 stand presenti, perennemente affollati di visitatori: grande interesse è stato rivolto dalla delegazione COLFERT ai padiglioni dedicati al fissaggio, ai produttori di pannelli e profili, ai sistemi per la lavorazione dell'infilso, agli accessori ed alla ferramenta specializzata. Ciò che ha colpito maggiormente i nostri inviati è stata la consistente presenza di novità presentate in anteprima a questo salone, che si configura come fucina di stimoli e nuove idee per tutto il comparto, concordando così con quel 90% degli intervistati dall'ente Fiera di Monaco che hanno valutato l'evento con un voto da eccellente a buono, in particolare per le novità delle aree dedicate all'alluminio, al vetro, al legno e alla plastica, confermando l'intenzione di tornare a visitarlo nel 2013.



A KLIMAHOUSE per imparare dalle eccellenze dell'Alto Adige

La fiera di Bolzano dedicata all'efficienza energetica segna il passo per lo sviluppo di standard energetici sempre più elevati

Sesto appuntamento a Bolzano con Klimahouse, la fiera di riferimento in Italia per l'efficienza energetica e la sostenibilità in edilizia, che ha ospitato quest'anno 455 espositori ed ha accolto oltre 40.000 visitatori tra architetti, ingegneri, geometri, serramentisti ed imprese edili provenienti da tutta Italia per conoscere le novità in tema di edilizia sostenibile.

Grande attenzione è stata posta sul tema delle fonti di energia rinnovabile ancora carenti nel nostro Paese, anche se enormi passi avanti sono stati compiuti proprio dall'Alto Adige.

Come evidenziato infatti da Michl Laimer, assessore all'ambiente e all'energia di Bolzano, "L'Italia importa oltre il 90% di energia dall'estero e se l'India e la Cina continuano ad andare avanti così avremo al più presto bisogno di dare risposte concrete. Il mondo deve dedicarsi a una sfida enorme per

rispondere a questa crisi energetica dal destino sconosciuto".

Di fatto tutti gli edifici costruiti dopo il 31/12/2020 dovranno rispettare elevati standard di efficienza energetica ed essere alimentati in gran parte da energie rinnovabili, come stabilito a Bruxelles l'anno scorso e gli Stati membri dell'UE si sono impegnati ad istituire un sistema uniforme di certificazione per misurare il rendimento energetico degli edifici. L'Alto Adige, dove la certificazione CasaClima è vigente già dal 2005, è un modello per tutta l'Italia e ciò è testimoniato dal successo di Klimahouse, che si propone come cassa di risonanza all'opera di sensibilizzazione dell'Agenzia CasaClima e del sempre maggior coinvolgimento dei cittadini nella responsabilità delle scelte. L'appuntamento più vicino è la quarta edizione itinerante di Klimahouse a Bastia Umbra (PG) dal 21 al 23 ottobre, mentre Klimahouse torna a Bolzano nel 2012, dal 26 al 29 gennaio.





Un incontro con la posa in opera qualificata



*Torna l'appuntamento annuale
con il laboratorio COLFERT sulla posa in opera del serramento*

11 giugno 2011

ore 8,30 - 13,30

**MOVE HOTEL Via Bonfadini 1
Mogliano Veneto (TV)**

Accade di frequente che serramenti che hanno riportato performance eccellenti durante i test di laboratorio vengano penalizzati da una cattiva posa in opera: l'errore non dipende solo dall'esecuzione o dalla carente tenuta termica dovuta al posizionamento scorretto del serramento nella spalletta, dalle caratteristiche del giunto e dal taglio termico sul davanzale, ma spesso la causa va ricercata nel fissaggio e nella sigillatura, che determinano la sicurezza e la tenuta termica ed acustica del serramento posato.

Il convegno organizzato dal Laboratorio COLFERT in collaborazione con Soudal e con "Il controtelaio in PVC" affronterà proprio i temi caldi legati alla posa in opera del serramento collegata ai recenti sviluppi in tema di acustica e di rendimento termico del serramento posato, cercando di dare risposte concrete ai dubbi di serramentisti ed installatori attraverso esempi pratici e dati reali.

Aspetti normativi

- Direttiva Europea EPB 2002/91/EC sul rendimento energetico delle costruzioni
- Certificazione energetica e classi di rendimento

Tenuta all'aria del giunto serramento-falso telaio- struttura muraria

- Tenuta all'aria delle costruzioni "Blower Door test"
- Ponti termici: Fenomeni di formazione di condensa ed analisi all'infrarosso

Rendimento termico ed acustico

- Serramento posato. Cosa succede al suo rendimento termico
- Requisiti acustici degli edifici: la nuova UNI EN 12354

Soudal window system nella pratica

- Posa in opera: Analisi del nodo; sistema e prodotti
- Nuovi prodotti: prove pratiche

Il laboratorio è gratuito e per iscriversi è necessario compilare il modulo di adesione (reperibile su www.colfert.com oppure da richiedere telefonicamente allo 0422 498711), e rispedito a mezzo fax allo 0422 498725 oppure via e-mail all'indirizzo marketing@colfert.com.

Si raccomanda la massima tempestività a tutti gli interessati, in quanto la capienza della sala è limitata.

Un autunno in fiera

Molte le date importanti per il mercato italiano ed estero nella seconda metà del 2011

In Italia

MADExpo e SAIE scelgono la concomitanza. Quali gli obiettivi ed i risultati?

MADExpo

Milano Architettura Design Edilizia



Si svolgeranno entrambe dal 5 al 8 ottobre le due principali fiere italiane dedicate all'edilizia, rispettivamente a Milano ed a Bologna. Da un lato viene spontaneo chiedersi se l'obiettivo sia quello di un confronto diretto che consacrì l'una o l'altra manifestazione come punto di riferimento unico per l'edilizia oppure, in un'auspicabile ed assennata ottica di cooperazione, quello di agire in sinergia per attirare migliaia di visitatori dall'estero permettendo loro di conoscere in un'unica sessione

tutte le sfaccettature dell'edilizia italiana. Dal canto nostro invitiamo i lettori a visitare entrambe ed a farci pervenire le proprie osservazioni: saremo lieti di dare spazio ai commenti nel prossimo numero di COLFERTwindow.



SICAM

Salone Internazionale Componenti, Semilavorati ed Accessori per l'industria del Mobile

Pordenone

19 • 22 ottobre 2011



VITRUM

Salone Internazionale specializzato delle macchine, attrezzature ed impianti del vetro piano e cavo; del vetro e dei prodotti trasformati per l'industria.

Milano Rho,

26 • 29 ottobre 2011



RESTRUCTURA

Salone dell'edilizia e delle costruzioni

Torino,

24 • 27 novembre 2011

All'estero

BATIMAT Salone internazionale della Costruzione Parigi, 7 • 12 novembre 2011



Serramenti e domotica al centro dell'attenzione a Batimat, il salone francese biennale dedicato al mondo delle costruzioni in programma dal 7 al 12 novembre 2011. Il lay-out dell'evento vedrà confermata come nel 2009 la divisione in sette saloni, tutti nematicamente legati al tema centrale dell'edificio a basso consumo.

Una nota particolare viene segnalata per quanto riguarda la presenza di espositori di prodotti dedicati ai serramenti, dalle macchine produttrici agli accessori. Per dare un'idea dei numeri della manifestazione, durante l'edizione 2009 vi sono stati 2.382 espositori, con 380.168 visitatori (di cui il 16% da 171 Paesi esteri).



a cura
di Daniele
Zanato

vetrina delle novità

WAREMA

Tende frangisole

Impiego

Per la protezione solare della facciata, indispensabile per l'ambiente abitativo e del lavoro. Regolazione dell'intensità della luce significa protezione antiabbagliamento, protezione dal calore in estate, contatto visivo con l'esterno e risparmio energetico.

Dati tecnici

Azionamento tramite motore o arganello, diversi modelli di guide laterali o cavo in acciaio inox, 25 colori di lamelle, altezza del pacchetto lamelle contenuta.



WEISS

Colla poliuretanica a due componenti COSMOFEN DUO-2-K-PUR

Impiego

Prodotto specifico per l'incollaggio di profili in alluminio.

Dati tecnici

Elevata resistenza meccanica, resistente agli agenti atmosferici, priva di odori. Colore beige.



ARCAPROFIL

Controtelaio modello "10000 system"

Impiego

Per il mercato edile, è in grado di alloggiare la maggior parte dei sistemi serramento in pvc, legno, alluminio e sistemi misti. Sistema che migliora le prestazioni energetiche dell'infisso/involucro edilizio.

Dati tecnici

Elevate prestazioni termiche grazie alla costruzione con materiali altamente isolanti in pvc, metacrilato, epdm. Può essere giuntato tramite saldatura (saldatrice per pvc) o mediante giunzione meccanica (squadretta).

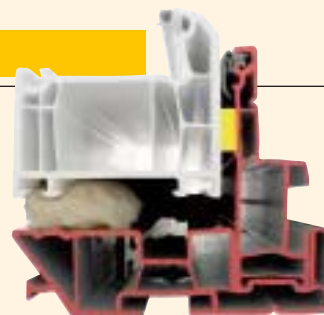

AMB

ZIP 100 Zanzariera, tenda oscurante e tenda filtrante, guide laterali di scorrimento con cerniera modello ZIP

Impiego

Per insetti e per l'oscuramento.

Dati tecnici

Cassonetto da mm. 100 e guida laterale sempre della stessa larghezza. Varia gamma di colori dei profili e dei teli oscuranti. Motorizzata o con arganello.

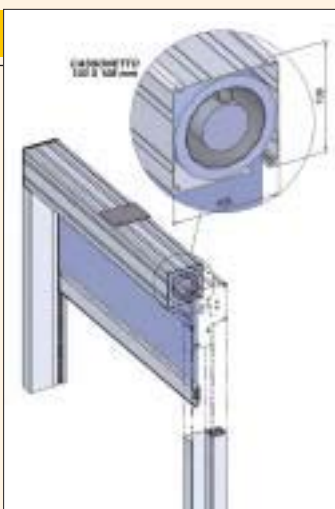

AMB

NIKE PLUS Zanzariera con cassonetto da mm 30 laterale con cingoli di scorrimento

Impiego

Per insetti.

Dati tecnici

Misure massime a un battente 1200 x 2500 mm. Varia gamma di colori, guida inferiore da mm. 4,5.



UNIKO

Abbigliamento protettivo con fibra d'argento

Impiego

Per chi lavora, per chi fa attività sportiva e per il tempo libero. Aiuta a lavorare meglio e protegge la pelle e il corpo in condizioni difficili.

Dati tecnici

Antibatterico, antiodore, termodinamico, traspirante, antistatico, pratico ed elegante. Disponibili t-shirt, canotte, paracollo e leggings.



TERNO

DIVA AIR

Impiego

Per porte in legno.

Dati tecnici

Sistema per porte scorrevoli senza copertura del profilo di scorrimento. Doppia trave in alluminio anodizzato argento regolabile in altezza, carrello regolabile e antisganciamiento con portata massima di 80 KG. Ammortizzatore di chiusura.



BMP

Rullo per guarnizione

Impiego

Attrezzo per il montaggio della guarnizione fermavetro.



KSP

Montacarichi a cingoli

Impiego

Ideale per il trasporto su scale di serramenti e porte blindate.

Dati tecnici

Portata KG 180. Possibile il noleggio del prodotto. Batterie ricaricabili e intercambiabili con una autonomia di 1000 gradini.



CISA

Maniglione Antipanico FAST

Impiego

Per uscite di sicurezza.

Dati tecnici

Evoluzione del maniglione antipanico, più facile da installare (riduzione del 50%), nuovo design e intercambiabile con la precedente versione. Varie e nuove finiture. Modello Touch e Push.

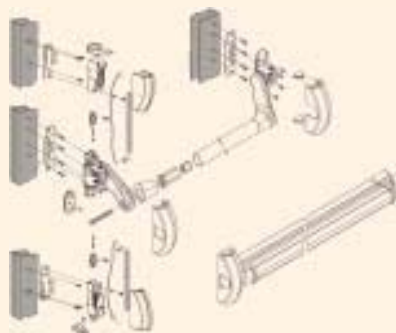

ATIS

Manipolatore pneumatico su colonna a bracci snodati

Impiego

Per la movimentazione di vetro piano e serramenti.

Dati tecnici

Possibilità di fissare la colonna a pavimento oppure su basamento. Alimentazione ad aria compressa. Rotazione a 360°. Portata massima KG 250.



ANTIPANIC

AUTOMATICO.
Maniglione antipanico con chiusura automatica dei catenacci dopo ogni passaggio

Impiego

Per uscite di sicurezza

Dati tecnici

Versione motorizzata o meccanica.

Inseribile all'interno di un profilato.

Frontale da mm 2285 in acciaio inox piatto o a U.

Entrata mm 30 o 35. Varie finiture.



disponibile anche nei colori:
- bianco
- grigio
- effetto acciaio
- cromo satinato

finishing upon request
- white
- grey
- steel finish
- satiny chrome

finition sur demande
- blanc
- gris
- finition acier
- chromé satiné

MG

Cilindro modello X8



Dati tecnici

Dotato di 5 chiavi piatte padronali + 1 chiave da cantiere, perni in acciaio antitrapano, camma DIN antistrappo, scheda di proprietà per la duplicazioni delle chiavi, frizionato, ampia gamma di misure. Gestiamo anche le masterizzazioni.

SALICE

Ammortizzatore SMOVE

Impiego

Si applica facilmente e velocemente su ogni mobile: pensili e basi di cucine, ante di armadi, mobili per soggiorni con cerniere a chiusura automatica, con molla.

Dati tecnici

La regolazione della corsa dello Smove permette di avere lo stesso effetto su ante di diversa larghezza e peso.

Uno Smove è sufficiente per ante fino a 72 cm di altezza.



OL.MI

ARIETE:
rivoluzionario cardine



Impiego

Per cancelli pedonali.

Dati tecnici

Cardine con meccanismo idraulico oleodinamico integrato, per larghezze fino a mm. 1000 e portata fino a KG 120, regolazione della velocità di chiusura e del colpo finale. Vari modelli di piastre per l'applicazione in parete o in una colonna.

ISEO

Comando esterno elettronico abbinabile a vari maniglioni antipanico

Impiego

Per il controllo a distanza delle entrate.

Dati tecnici

Si può adoperare in sostituzione all'incontro elettrico. Alimentazione 12 DVC, reversibile e varie finiture.





Segnale di stile

HOPPE S.p.A. • Via del Giovo, 16 • 39010 San Martino I. P. (BZ)
☎ +39 0473 640111 • 🌐 www.hoppe.com
☎ +39 0473 641359 • ✉ info.it@hoppe.com

