



COLFERT

window

W
31

iscrizione al Tribunale di Vicenza N. 1174 del 07.04.2008. Contiene I.P.



il nostro perchè:

**MIGLIORARE
IL LAVORO
DEI NOSTRI
CLIENTI**

Comfort di classe³

La nuova ferramenta per scorrevoli in parallelo PORTAL PS comfort: dalla struttura modulare all'utilizzo, semplicemente una classe unica nel suo genere.

❶ Per fare in modo che il primissimo movimento che si compie metta da parte le fatiche della vita quotidiana, l'uso non deve essere solo facile e sicuro, ma anche assolutamente intuitivo. Meglio se è uguale a quello di una finestra ad apertura semplice ❷ Con i suoi innovativi dispositivi di sgancio e speciali freni, la nuova ferramenta PORTAL PS comfort garantisce un comfort di inserimento così dolce e delicato da non avere eguali ❸ Utilizzo intuitivo, lavorazione intuitiva: con l'aggiunta di pochi particolari rapidi da montare, l'ingegnosa struttura modulare PSK porta la vostra versione standard ai massimi livelli di comfort e senza modificare i processi assicura un maggiore successo grazie al comfort ambientale: www.siegenia.com

SIEGENIA Window systems · Door systems · comfort systems



Direzione e Redazione
COLFERT spa
Via Raffaello, 31 • Zona S.P.Z.
31021 Mogliano Veneto (TV)
Tel. +39 041 45745 • Fax +39 041 5970849
www.colfert.com • colfert@colfert.com

Direttore Responsabile **Mirco Zanato**

Redattore Responsabile **Viviana Surian**

Comitato di Redazione
**Daniele Zanato, Ornella Nicoletto,
Elena Camarin, Katia Bianchin**

Hanno collaborato
**Studio Paronetto, Katia Bianchin, Elena Camarin,
Enrico Piovesan, Claudio Vendrame**

Grafica **Studio Creativamente**

Stampa **Tipolitografia CTO srl**

Iscrizione al Tribunale di Vicenza N. 1204 del 07.04.2008

Gli articoli firmati riportano l'opinione degli stessi autori senza che questa sia necessariamente condivisa dalla Direzione della testata. La Direzione, inoltre, non si assume responsabilità per le informazioni contenute nei testi pubblicitari e redazionali. Ogni autore è pienamente responsabile di quanto pubblicato. È vietata la riproduzione anche parziale senza autorizzazione dell'Editore.

31

COLFERT window

ANNO XI
DICEMBRE 2018



6



13



22

l'editoriale

di Mirco Zanato

5 Una moda che ci paralizza

innovazione

di Katia Bianchin

6 Waterproof: la nuova freccia all'arco della comunicazione è il sito www.tettoiiawaterproof.com

approfondimento tecnico

di Claudio Vendrame

7 Porte interne. Da chiusura ad elemento di arredo

fiere

di Viviana Surian

12 Inizio 2019. Un trimestre all'insegna delle fiere del settore

13 COLFERTexpo 2019. Appuntamento a settembre 2019

speciale collaboratori

di Elena Camarin

14 Gente in giallo

natale

18 Tanti auguri di buone feste da COLFERT

grandangolo

di Mario Paronetto

20 Parliamo di sviluppo sostenibile

incentivi

22 La legge di bilancio proroga gli incentivi per gli interventi sulla casa

gestione del personale

di Ornella Nicoletto

24 Il decreto dignità è legge. Ecco le novità

organizzazione aziendale

di Enrico Piovesan

26 Obiettivo: servizio eccellente Prenota e Ritira

eventi

27 Una cartolina da Auronzo di Cadore

approfondimento tecnico

di Daniele Zanato

28 Emergenza inquinamento. Difendiamo i nostri con la ventilazione meccanica controllata

29 Vi presentiamo il nostro sito www.monoblocchi.it

dai nostri partner

31 Europrofili: SPRINT

vetrina delle novità

di Enrico Piovesan

SOMMARIO



PUNTI LUCE CON SISTEMA BREVETTATO
puoi incassare nel controtelaio fino a
10 scatole elettriche per anta.

IL SEGRETO È NEL TELAIO
l'esclusivo design dei profili
permette l'**integrazione
totale** nella parete.

EFFETTO FILOMURO TOTALE
soluzioni per **chiudi-vano** e
battiscopa filomuro.
C'è posto anche per i **led**.

COSA VEDI?

ECLISSE *Syntesis*[®] Collection

Una linea sottile, un'apertura inattesa, la sorpresa di un varco là dove prima era parete. Vedi tutto questo o lo intuisci soltanto? ECLISSE SYNTESIS[®] COLLECTION comprende soluzioni scorrevoli a scomparsa prive di cornici esterne, soluzioni a filomuro per porte battenti, chiudi-vano e un innovativo profilo battiscopa. Scopri di più su www.eclisse.it.



Una moda che ci paralizza

N

Non mi è facile scrivere queste parole, ma pur sapendo che non saranno da molti condivise, voglio affrontare quella che da tutti è vista come una semplice "condizione di vendita": la piaga del NERO.

Il primo appello va ai nostri governi, che certo non aiutano a debellare forse una delle maggiori cause che frenano l'evoluzione e la crescita delle aziende italiane.

Se non sono in grado di controllare ed essere un esempio costruttivo ed edificante, per lo meno dovrebbero porre maggiore attenzione alle detrazioni fiscali che molto hanno aiutato negli ultimi anni a frenare la richiesta del "nero", evitando invece di allontanare la popolazione dal senso di appartenenza alla nazione con, ad esempio, i famigerati condoni di cui tanto si parla nella manovra finanziaria in esame in questi giorni. Le stesse detrazioni che contemporaneamente hanno diminuito i consumi energetici, grazie alla sostituzione dei vecchi infissi. Sono un aiuto fiscale che non può essere messo in discussione ogni anno, visto l'evidente stato di inadeguatezza in cui versano oramai molte costruzioni.

Indipendentemente poi dagli aiuti o meno dei nostri governi, non è giustificata la propensione all'evasione di alcuni imprenditori che la giustificano come atto di sopravvivenza.

In un celebre intervento del 2012 dell'università Bocconi, l'AD di Fiat Sergio Marchionne disse che al di là di diritti sacrosanti che vanno tutelati, "se continuiamo a vivere di soli diritti, di diritti moriremo".

Per questo il manager invitava a tornare ad un sano senso del dovere, alla consapevolezza che per avere bisogna anche dare.

L'evasione crea - su tutti i fronti - una ricchezza momentanea, perché fa sentire ricchi chi ha le tasche dei pantaloni piene, ma a lungo andare creerà un problema di bilancio e quindi di crescita in quanto se da una parte elude le tasse, dall'altra sottrae alla mia azienda risorse importanti per crescere e rendere sostenibile il futuro della stessa.

Non è possibile che alle soglie del 2020 certi i clienti ci dicano che si trovano bene con noi, ma non abbiamo un servizio per loro importante: il NERO.

È una questione di mentalità, di educazione civica che deve essere necessariamente introdotta in questo paese. Se questo non avverrà, a pagarne le conseguenze saranno sempre loro: i nostri figli.

Voglio chiudere augurandovi buone feste e un prospero 2019 a voi e a tutte le vostre famiglie.



WATERPROOF: LA NUOVA FRECCIA ALL'ARCO DELLA COMUNICAZIONE È IL SITO

» www.tettoiawaterproof.com «

Lo avevamo anticipato nello scorso numero del COLFERTwindow: la **comunicazione** legata a Waterproof si rafforza e lo fa, anche, attraverso la messa on line del nuovo sito **www.tettoiawaterproof.com**

Dopo il lancio del **nuovo catalogo** è giunto il momento di presentare a tutti voi lettori la nuova freccia all'arco della comunicazione della pergola bioclimatica Waterproof: **il sito www.tettoiawaterproof.com**



Completamente rinnovato sia dal punto di vista grafico che da quello dell'usabilità, il nuovo sito rispecchia le diverse anime dei possibili fruitori. Il sito è infatti uno strumento di comunicazione per:

- Committenti privati
- Rivenditori ufficiali
- Professionisti
- Appartenenti al mono HORECA

Il cliente privato potrà, attraverso questo nuovo strumento, comprendere l'emozione di vivere all'aperto grazie all'ampia galleria fotografica e ai modelli 3d e scoprire come poter acquistare la propria nuova pergola rivolgendosi direttamente ai rivenditori ufficiali.

I rivenditori, altra anima del sito, avranno invece la possibilità di avere sempre a portata di clic tutti i dettagli tecnici di Waterproof, le configurazioni disponibili ma soprattutto di poter accedere alla nuova area riservata. È quest'ultima la vera novità introdotta nella release. Tutti i rivenditori ufficiali Waterproof avranno infatti la possibilità di accedere ad una nuova area

all'interno della quale sarà sempre disponibile e aggiornata tutta la documentazione tecnico-commerciale e il nuovissimo press-kit; strumenti indispensabili per ogni rivenditore.

Si fortifica in questa nuova versione del sito la **visibilità dei rivenditori**: oltre ad una rinnovata pagina "Cerca i rivenditori" sono stati strategicamente inseriti in varie sezioni del sito dei button che portano l'utente direttamente alla ricerca per provincia dei Waterproof Point; il cuore del sito www.tettoia-waterproof.com con oltre 7.000 accessi nel 2018.

Anche il sito Waterproof, come tutta la comunicazione ideata per la pergola bioclimatica, è stato realizzato con lo scopo di creare del valore aggiunto per i nostri clienti, attraverso una strategia coordinata finalizzata al consolidamento della brand reputation.

I rivenditori in particolare avranno maggior possibilità di essere trovati dai clienti privati che vogliono ampliare la possibilità di vivere all'aperto grazie a Waterproof.

Cari lettori, non ci resta che rimandarvi alla navigazione del nuovo sito.

METRICA

Advanced Measuring Tools

www.mettrica.it



Pratici
Veloci
Semplici



PORTE INTERNE

Materiali, design e finiture delle porte interne determinano lo stile della casa e parlano di chi la vive. Vi proponiamo una guida per orientare il committente nella scelta.

DA CHIUSURA AD ELEMENTO D'ARREDO

La scelta delle porte della casa oggi più di ieri è diventata una scelta importante, anche sotto il punto di vista dello stile dell'ambiente in cui vanno inserite.

Classico, contemporaneo o country? COLFERT propone ai propri clienti serramentisti una selezione di porte che vanno dalla porta classica a battente, la porta rasomuro, la porta scorrevole a scomparsa o esterno muro, per finire alle porte in vetro, il tutto abbinato alle maniglie delle nostre varie collezioni.

Sempre più considerate elementi d'arredo, le porte devono sì avere uno stile in armonia con quello dell'ambiente, ma possono anche "staccare" completamente nelle finiture, specie se pareti e arredi sono neutri e minimali.



LA PORTA A BATTENTE,
LA PIÙ TRADIZIONALE TRA LE VARIE
TIPOLOGIE DI PORTE, SI PERSONALIZZA
CON DECORI E COLORI D'EFFETTO
VALORIZZANDO COSÌ L'AMBIENTE

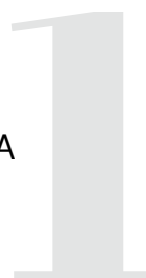



DETTE ANCHE **RASOMURO**,
LE PORTE INTERNE **A FILO MURO**,
TINTEGGIATE NELLO STESSO COLORE
O RIVESTITE CON LA MEDESIMA
CARTA DA PARATI, CREANO UNA
PERFETTA CONTINUITÀ CON LA
PARETE, CON LA QUALE A VOLTE
SEMBRANO ADDIRITTURA FONDERSI.
POSSONO ESSERE A BATTENTE O
SCORREVOLI, E SONO L'ELEMENTO
PERFETTO PER CHI VUOLE ARREDARE
UNO SPAZIO CONTEMPORANEO, E
NON SOLO DI GUSTO MINIMALISTA.
POSSONO ANCHE ESSERE DECORATE
A CONTRASTO, A SECONDA DELLO
STILE DELLA CASA E DEL
GUSTO PERSONALE





NUOVA INVISACTA IN570 Cerniera **DISASSATA** per porte raso muro



Scopri le nostre cerniere invisibili:
scarica il depliant!

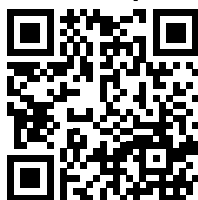

La cerniera è adatta ad essere installata su porte a telaio incassato, tipo di applicazione che permette di rivestire il muro con pannelli che si abbinano alla porta.

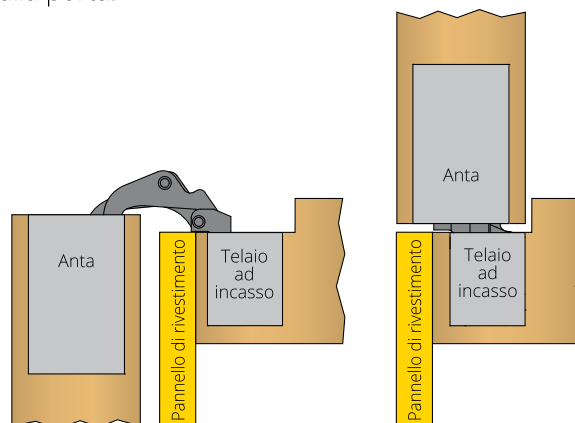

- La cerniera è **reversibile** e se montata al centro dello spessore dell'anta, da 40 o 44 mm, permette la **reversibilità della porta**.
- **Installabile con guarnizione montata** di spessore fino a 6 mm ed in abbinamento a tipi di coprifilo o di **pannelli di rivestimento molto spessi**: fino a 18 mm.
- Regolabile **su 3 assi** e dotata di meccanismo ad **alta resistenza all'usura**.
- Portata **60 kg**. - Test eseguito con 2 cerniere in conformità a quanto previsto dal Documento Europeo di Valutazione EAD020001-01-0405 (Criteri per la certificazione CE).

OTLAV S.p.A.

Via Angelo Padovan 2, 31025 Santa Lucia di Piave (TV) - Italy
tel. +39 0438 4611 - fax +39 0438 439252 - info@otlav.it - www.otlav.it

 **OTLAV**
dal 1956



NASCOSTA ALL'INTERNO DELLA PARETE QUANDO SI APRE, **LA PORTA SCORREVOLE A SCOMPARSA** È L'IDEALE DOVE SI DEBBA RISPARMIARE SPAZIO, MA PRESENTA ALTRI VANTAGGI COME IL GRADEVOLE EFFETTO DI CONTINUITÀ CHE DONA AGLI AMBIENTI, QUANDO È APERTA. QUANDO SI DEVE ACQUISTARE UNA PORTA A SCOMPARSA, RICONOSCERE LE CARATTERISTICHE DI UN BUON CONTROTELAIO PERMETTE DI FARE UN ACQUISTO DI QUALITÀ, RIDUCENDO LE PROBABILITÀ DI ANDARE INCONTRO A DISAGI E INCONVENIENTI NEL TEMPO.



3

LE MANIGLIE SONO UN ELEMENTO IMPORTANTE DI UNA PORTA, DA NON TRASCURARE. UN OGGETTO DI DESIGN, OPPURE MODERNO, MINIMAL O DECORATIVO.





» INIZIO 2019 «

UN TRIMESTRE ALL'INSEGNA DELLE FIERE DI SETTORE

In Italia e all'estero, tra gennaio e marzo sono ben 3 le fiere dedicate al mondo della ferramenta e degli accessori per il serramento e l'edilizia



Monaco di Baviera
14/19 gennaio 2019
orario 09:30 – 18:00

Numeri dell'ultima edizione:
• 250.000 visitatori di cui 80.000 esteri
• 2.120 espositori da 45 nazioni

www.bau-muenchen.com



Bolzano
23/26 gennaio 2019
orario 09:00 – 18:00

Numeri dell'ultima edizione:
• 35.000 visitatori
• 460 espositori

www.fierabolzano.it/klimahouse



Milano Rho
13/16 marzo 2019

Numeri dell'ultima edizione:
• 105.000 visitatori
• 1.031 espositori

www.madeexpo.it

BAU, la fiera leader mondiale per architettura, materiali e sistemi, punta ancora una volta a raggiungere una crescita significativa a livello internazionale. BAU ha di nuovo rafforzato la sua reputazione di fiera dell'architetto con 65.000 visitatori provenienti da uffici di architettura e progettazione.

BAU, fondata nel 1964, si è trasformata in un mega evento di riconoscimento mondiale nei suoi oltre 50 anni di storia.



Nata nel 2006 e consacrata a livello nazionale come fiera di riferimento sul tema dell'efficienza energetica nell'edilizia, Klimahouse dimostra come nell'edilizia esistano una serie di alternative economiche e tecniche in grado di garantire un notevole risparmio energetico.



Torna nel 2019 la fiera biennale MADE expo, che si propone come piattaforma di incontro privilegiata tra aziende, architetti, ingegneri, progettisti, serramentisti, costruttori, rivenditori e operatori del settore. La fiera si articola in 4 saloni dedicati a materiali e sistemi costruttivi, serramenti, involucro, finiture, superfici, software e hardware dove scoprire, conoscere e toccare con mano le novità per la filiera delle costruzioni che agevola l'incontro tra domanda e offerta.



COLFERT » expo 2019 «

APPUNTAMENTO A SETTEMBRE 2019

La nona edizione di COLFERTexpo, la fiera di COLFERT pensata per coinvolgere, mettere in contatto serramentisti e showroom con i produttori di accessori e prodotto finito



Un punto d'incontro privilegiato non solo per i professionisti del Nordest, da sempre al centro dell'attenzione della nostra realtà: l'edizione 2017, infatti, ha registrato un significativo afflusso di visitatori anche dalle altre regioni d'Italia (ben il 12% del totale delle presenze), segnale di un interesse e di una sempre maggiore necessità di informazione e di cultura da parte degli operatori del nostro mercato. Non solo produttori tra le pareti degli stand: anche i serramentisti possono par-



tecipare come espositori, una presenza che dev'essere valorizzata perché preziosa per la nascita di relazioni e sinergie tra aziende specializzate.

Per l'edizione 2019 sono previste numerose novità, tra le quali spiccano la creazione di un percorso espositivo per aree tematiche ed un nuovo strumento digitale per le attività promozionali in fiera.

Curiosi di saperne di più?

Rimanete sintonizzati su colfertexpo.it, a breve altre news!



Gente in giallo

Il 2018 è un anno di grandi traguardi per molti di noi e l'inizio di una nuova avventura per tanti nuovi volti! Facciamo insieme un giro di tavolo per conoscere più da vicino i nuovi arrivati in COLFERT e... anche quelli meno nuovi!



BARUCCO ALBERTO
Officina



BUSATTO IRENE
Prodotto Finito



DI MARCO MICHELE
Venditore



FORTUNATO PAOLO
Venditore



SCAPOLAN ENRICA
Controllo di gestione



SCIACOL RICCARDO
Venditore

2018
Sono arrivati
a far parte dello
staff COLFERT

Festeggiano con noi
i loro primi

10
anni
in
COLFERT



10
anni

BONACINA ALESSIO

Qual è il tuo ruolo?
Magazziniere, addetto all'evasione degli ordini e assemblatore di bandelle componibili.

Cosa significa per te appartenere al team COLFERT?

Appartenere a una grande ditta che ha molto a cuore il cliente.



10
anni

GRIO MARIO

Qual è il tuo ruolo?
Magazziniere.

Cosa significa per te appartenere al team COLFERT?

Sostenere i colleghi e aiutarli a superare le difficoltà per raggiungere un obiettivo comune cioè servire il cliente.



10
anni

FELTRIN FABIO

Qual è il tuo ruolo?
Referente alle vendite nel Punto Vendita.

Cosa significa per te appartenere al team COLFERT?

Appartenere al team COLFERT per me ha significato imparare il miglioramento continuo e aver trovato chi mi insegna a mettermi sempre in gioco, appartenere al team COLFERT vuol dire che nel lavoro so di esserci se qualcuno ha bisogno e che qualcuno ci sarà quando avrò bisogno io.



10
anni

MORETTO NICOLA

Qual è il tuo ruolo?
Sono commesso al punto vendita e mi occupo principalmente di prodotto finito.

Cosa significa per te appartenere al team COLFERT?

Far parte di una squadra che può raggiungere ogni obiettivo.



10
anni

TRONCHIN VANESSA

Qual è il tuo ruolo?
Addetta alle vendite nel settore legno-pvc.

Cosa significa per te appartenere al team COLFERT?

Per me vuol dire far parte di un team ben ancorato nel presente, attento agli accadimenti e alle situazioni con uno sguardo rivolto al futuro e all'innovazione. Un team, proprio per questa particolare sua attenzione alla contemporaneità, in continuo cambiamento. Che si sa auto-analizzare e plasmare a seconda delle necessità e delle richieste che vengono dall'esterno. Un team che si chiede il perché delle cose. La mia frase: Presenza e consapevolezza.



20
anni

BORGHESE CLAUDIO

Qual è il tuo ruolo?
Referente alle vendite nel Punto Vendita.

Cosa significa per te appartenere al team COLFERT?

Sull'appartenenza si potrebbe scrivere un libro. Ho avuto diverse esperienze lavorative e nessuna si avvicina ad un ambiente così speciale, con persone fantastiche. Io vengo a lavorare sereno e mi dispiace che certe persone non si rendano conto di quale fortuna sia lavorare in un ambiente così.



20
anni

PRETE LORIS

Qual è il tuo ruolo?
Agente, ovvero COLFERT a casa dei clienti

Cosa significa per te appartenere al team COLFERT?

Appartenere al team COLFERT corrisponde a sentirsi uno dei giocatori titolari della squadra, non di certo far parte della panchina. Quegli stessi giocatori che sicuramente scendono in campo ad ogni partita e che grazie anche al loro contributo sono in grado di portare tutta la squadra al successo, centimetro dopo centimetro. Lo spirito del lavoro di gruppo e del miglioramento che si respira profondamente anche solo avvicinandosi con COLFERT, mi fa sentire ogni giorno pronto ad affrontare i successi e le eventuali difficoltà. Sono orgoglioso di farne parte da ormai 20 anni, orgoglioso di portare la BANDIERA GIALLA che sventola sulle mie spalle a tutti i clienti grazie al mio lavoro.



20
anni

VOLPATO ERNESTO

Qual è il tuo ruolo?
Regista acema.

Cosa significa per te appartenere al team COLFERT?

Significa dividerne gioie e dolori, fatiche e soddisfazioni, per arrivare all'obiettivo comune, gestire il magazzino come se fosse il mio e non quello di qualcun altro.

Festeggiano con noi i loro primi



Non dimentichiamoci chi negli ultimi anni ha raggiunto il traguardo delle NOZZE D'ARGENTO con COLFERT... 25 anni di esperienza e fiducia reciproca! Complimenti a:



BERTO MARIO

Cosa significa per te appartenere al team COLFERT?

Faccio parte della COLFERT da più di 25 anni. L'ho vista crescere e diventare grande e con lei sono diventato "grande" anch'io. Tutto quello che posso dire è che mi sento onorato di far parte di questo gruppo di persone che ha contribuito a far diventare COLFERT quella splendida realtà che è oggi.



CANELLA ROBERTO

Cosa significa per te appartenere al team COLFERT?

Significa 25 anni di appartenenza a un gruppo straordinario dove ti senti parte integrante. Quando parlo di COLFERT parlo di me perché la sento mia e da questo ogni giorno tratto un grande entusiasmo. Grazie a tutti.



FACCHINATO NICOLA

Cosa significa per te appartenere al team COLFERT?

Appartenere al team COLFERT è un privilegio: 26 anni di crescita personale e professionale, grazie.

Festeggia con noi i suoi primi



BORGHESE VIVIANO

Qual è il tuo ruolo?

Nel reparto magazzino mi occupo del prodotto finito.

Cosa significa per te appartenere al team COLFERT?

Per me è un motivo di orgoglio perché posso dire di esserci cresciuto assieme ed aver trovato oltre a dei colleghi anche degli amici. Sono entrato nel 1988, eravamo 10/15 dipendenti e sotto la guida del mio grande maestro GIOVANNI ho lavorato al banco, poi alle spedizioni dove sono stato anche responsabile, per poi passare in accettazione merce e nello specifico seguivo il prodotto finito. La mia fortuna è che mi piace quello che faccio ma soprattutto è il poter lavorare con dei colleghi speciali e una direzione, la famiglia ZANATO, dal cuore grandissimo, sempre disponibile per qualsiasi cosa.



*Per conoscere di più i nostri collaboratori,
guardate le interviste nel nostro sito,
inquadrando il qr code qui a lato!*



MORETTO ENRICO

Cosa significa per te appartenere al team COLFERT?

Significa essere parte di una squadra vincente capace di anticipare e cogliere le sfide che il mercato propone e dove il contributo di ogni singola persona è imprescindibile nel conseguire gli obiettivi prefissati. Venticinque anni rappresentano decisamente un traguardo importante però a me piace pensarlo anche come una nuova partenza.



ZANCANARO FRANCESCO

Cosa significa per te appartenere al team COLFERT?

Dal mio punto di vista, essere cresciuto professionalmente e individualmente in questa realtà significa moltissimo. Ho visto accrescere giorno dopo giorno, da parte di ognuno di noi, il desiderio di mettersi in gioco e non meno la volontà di essere sempre a disposizione del cliente. Era il 21 Marzo 1992 quando ho iniziato questa sfida avventurosa assieme alla famiglia Zanato, e mai più di ora sono orgoglioso di appartenere a questo gruppo. Grazie a tutti.



PIOVESAN ENRICO

Cosa significa per te appartenere al team COLFERT?

Essere parte di un'azienda che ha come obiettivo "migliorare il lavoro dei propri clienti" attraverso il servizio e la crescita dei propri collaboratori mi fa sentire orgoglioso e fortunato. Nel corso di questi anni ho maturato l'idea di non lavorare per la COLFERT ma di essere parte della COLFERT, e questo mi ha portato a metterci passione e responsabilità come se fosse la mia azienda. Ringrazio tutti coloro che ogni giorno permettono tutto questo.

STIAMO CERCANDO TE, ANZI...TRE!



Un venditore settore alluminio, legno e pvc per la provincia di Belluno



Un venditore settore alluminio per la provincia di Verona



Un venditore settore alluminio per la provincia di Vicenza



Cerchiamo persone con una forte motivazione a inserirsi in un contesto strutturato, determinate, con una spiccata voglia di continuo miglioramento. Lavorare in COLFERT significa fare parte di una squadra vincente e costantemente impegnata a raggiungere l'eccellenza per il miglioramento del lavoro dei nostri clienti. Consulta le nostre offerte dettagliate su www.colfert.com o collegati attraverso il QR code.



il nostro perchè:

**MIGLIORARE
IL LAVORO
DEI NOSTRI
CLIENTI**



Tanti auguri di buone feste da



COLFERT

solidarietà

**Il Natale in COLFERT
è all'insegna della
solidarietà**

**8mila euro
DONATI ALLA
MONTAGNA
VENETA**

Lunedì 18 novembre il nostro Fondatore Luigi Zanato, accompagnato dall'A.D. Mirco Zanato e dalla responsabile Comunicazione Viviana Surian, ha consegnato al Governatore del Veneto Luca Zaia l'assegno destinato alle popolazioni della montagna veneta colpite dal maltempo. Grazie alla generosità della Direzione ed all'entusiasmo dei collaboratori, siamo riusciti a consegnare ben 8.000 € a supporto del nostro amato territorio,



destinando l'importo normalmente dedicato alla regalistica natalizia alla ricostruzione delle aree danneggiate dal maltempo nelle province di Belluno e di Vicenza. Abbiamo ricevuto lo stimolo da altre aziende venete e riteniamo che l'impegno di realtà come la nostra sia fondamentale per

rispondere alle necessità di un territorio che ci ha dato tanto e verso il quale ci sentiamo orgogliosamente responsabili. Proprio come noi abbiamo tratto esempio da altre realtà del territorio speriamo il nostro gesto possa essere uno degli anelli della catena della solidarietà.



BAL MANIGLIE

dal 1882

mariani



www.becchettibal.com

Becchetti Angelo BAL s.r.l. Via Montini, 34 - 25065 Lumezzane (BS) ITALY

☎ 030.826131

📠 030.828029

✉ info@becchettibal.com





PARLIAMO DI SVILUPPO SOSTENIBILE

Era solo il numero precedente di COLFERT Window, uscito all'inizio dell'estate, nel quale mi rallegravo dei timidi segnali di ripresa dell'economia italiana che già adesso, a pochi mesi di distanza, registriamo un nuovo arresto della stessa con un rischio di ripresa della recessione.

» Probabilmente questa dinamica non sorprende i giovani cresciuti in questo clima di costante incertezza, ma sicuramente preoccupa chi ha conosciuto epoche diverse e si sente la responsabilità di indicare una strada migliore alle future generazioni. Come mai siamo a questo punto e come se ne esce? Rispondere alla prima domanda è abbastanza semplice. Il cambio di paradigma economico reso evidente dall'ultima crisi decennale ha decretato la fine di un modello, ma non ha indicato con certezza dove andremo. La situazione che il mondo occidentale sta vivendo si può rappresentare con l'immagine della doppia spirale (fig. 1). In questa immagine si vede bene che tra il termine di una curva e l'inizio dell'altra c'è uno spazio, un punto di discontinuità, un momento di vuoto che distingue il prima dal dopo. Noi tutti ci troviamo all'interno di questo

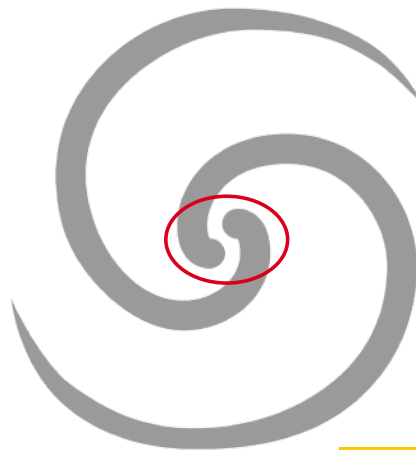

fig. 1

vuoto e la sfida è di riuscire a definire quale sarà il punto di ripartenza della prossima curva. Molto si potrebbe dire su questa immagine che attinge a radici culturali profonde e dal grande valore simbolico, ma desidero utilizzare questa rubrica per affrontarne un risvolto utile alla discussione. Tra le parole inflazionate del periodo c'è sicuramente il termine Sviluppo Sostenibile, concetto talmente diffuso da rischiare di perdere significato ed essere adattato un po' a tutte le situazioni. Perché siamo così attratti da queste parole? Forse perché ci danno speranza in un momento di particolare incertezza. Forse perché la parola decrescita, altrettanto usata, ci spaventa. Forse perché nel progetto di vita dell'uomo e di ogni organismo vivente la crescita è un elemento imprescindibile. Ma come si può parlare di sviluppo in un mondo che sembra aver accelerato troppo creando distanze e differenze che sembrano incolmabili? È a que-

sto punto, secondo me, che arriva in soccorso il termine "sostenibile", pronto ad indicarci la strada da percorrere. Mi ha colpito, qualche giorno fa, un intervento tenuto all'interno di un evento organizzato dell'Università Ca Foscari di Venezia nel quale è stata data la seguente definizione della parola sostenibilità. È sostenibile ciò che crea valore nel lungo periodo per tutti. Secondo me la parola che merita una particolare sottolineatura è "tutti". Ovviamente anche le altre parole sono importanti, ma sono già state metabolizzate dai più. È stato John Nash che attraverso i suoi studi sulla teoria dei giochi ci ha indicato che nel lungo periodo funzionano solo i rapporti che mirano alla collaborazione e alla reciproca soddisfazione e nonostante questo abbiamo ritenuto fino ad oggi che fosse possibile vincere da soli. Se una cosa ci è stata insegnata da questa crisi è che se ne può uscire solo assieme tenendo conto dei bisogni di tutti. Il termine "tutti" è onnicomprensivo, contiene al suo interno gli uomini, le organizzazioni, le istituzioni, gli organismi viventi, gli ecosistemi. Solo in una visione olistica troveremo la strada per un nuovo rinascimento, non è difficile basta solo passare da una concezione che vede l'uomo al centro del mondo ad una che vede l'uomo come parte del modo. Il mondo conosce questa legge universale da sempre, siamo noi che con la nostra arrogante presunta superiorità ce ne siamo discostati. Abbiamo ora la possibilità di dimostrare che abbiamo capito e che vogliamo lasciare in eredità ai nostri figli i semi del nuovo modello economico per un'economia a servizio di tutti.

LA LEGGE DI BILANCIO 2019 PROROGA GLI INCENTIVI PER » GLI INTERVENTI SULLA CASA «

Una guida pratica a ecobonus, bonus ristrutturazioni, bonus mobili e bonus verde: a quanto ammontano, come ottenerli e come effettuare correttamente i pagamenti degli interventi?

Una notizia positiva per tutto il mondo dell'edilizia viene dalla riconferma del blocco delle detrazioni per la casa, cioè tutte le agevolazioni fiscali previste per gli interventi di ristrutturazione sugli immobili e non solo.

È quanto emerge dalla lettura del disegno di legge di bilancio per la parte che riguarda gli sconti fiscali per la casa. Non si annunciano cambiamenti rivoluzionari ma 4 conferme importanti.

» Ecobonus 65%

Slitta di un anno l'ecobonus, la detrazione per gli interventi di efficienza energetica.

Anche questa resterà nell'assetto attuale. Quindi, sconto diviso in dieci quote annuali e alcune operazioni con aliquota ridotta al 50%. Si tratta della sostituzione di infissi, delle schermature solari, degli impianti di climatizzazione invernale tramite biomassa e tramite caldaie a condensazione ad efficienza più bassa. Dovrebbero restare al 65%, stando alla lettura del documento, interventi come le caldaie a condensazione ad alta efficienza, la riqualificazione globale degli edifici o le coibentazioni.

» Bonus ristrutturazioni 50%

Sarà prorogato fino al 31 dicembre 2019 anche lo sconto per le ristrutturazioni "semplici" e resterà identico all'assetto at-



tuale: detrazione al 50% per tutti gli interventi ristrutturazione edilizia, da suddividere in dieci quote annuali.

» Bonus schermature solari 50%

Altro rinnovo particolarmente acclamato è quello per le schermature solari.

Per schermatura solare si intende un sistema di protezione dalla luce del sole e dal calore che consente una reazione variabile e controllata dell'energia e della luce alle sollecitazioni solari. Fanno parte di questa categoria persiane, tapparelle, veneziane,



frangisole e **le pergole a lamelle orientabili WATERPROOF**. In generale devono essere rispettati dalle schermature questi requisiti:

- la schermatura solare deve essere applicate a protezione di una superficie vetrata;
- la schermatura NON deve essere orientata a Nord
- la schermatura deve essere mobile, per cui deve poter essere aperta e chiusa.
- la schermatura deve essere applicata all'esterno della finestra, al suo interno o integrato in esso;

Per essere detraibili le spese per le tende devono essere dotate di apposita documentazione che ne certifichi il fattore solare e la capacità di schermatura in **Gtot compresa tra 0 a 0,35**.

» Bonus mobili 50%

Confermata la proroga per tutto il 2019 anche «per la detrazione per l'acquisto di mobili e di grandi elettrodomestici di classe energetica elevata finalizzati all'arredo dell'immobile oggetto di ristrutturazione». Si tratta del bonus mobili al 50% che, quindi, guadagna un altro anno di vita.

Il cosiddetto **bonus mobili** e il **bonus ristrutturazione** sono strettamente collegati tra di loro, in quanto il primo può essere ottenuto solo in presenza del secondo.

La normativa prevede il diritto a fruire del bonus mobili se si rispettano i seguenti requisiti:

Il bonus mobili è riconosciuto SOLO a chi ha eseguito lavori di ristrutturazione edile rientranti tra quelli agevolabili dal bonus ristrutturazioni;

I lavori di ristrutturazione della singola unità immobiliare o sulle parti comuni condominiali, devono iniziare nel 2018 e le spese dei mobili nel 2019;

Spetta ai contribuenti residenti in Italia o all'estero purché as-



soggettati all'Irpef o all'Ires;

Il diritto a fruire della detrazione mobili al 50% è anche in presenza di un compromesso o contratto preliminare qualora regolarmente registrato.

» Bonus verde 36%

Rinnovato per un altro anno anche il bonus verde, inaugurato lo scorso anno **con una detrazione del 36% fino a 5.000 euro** per chi effettua spese per la **sistemazione del verde** di aree scoperte di pertinenza delle unità immobiliari.

Il bonus per il verde urbano del 36%, che da solo vale 600 milioni di euro, permette quindi di ottenere uno sconto fiscale IRPEF da detrarre dalla dichiarazione dei redditi, fino ad un massimo di spesa di 5.000 euro.

Il nuovo bonus verde 2019 spetta a privati e condomini che sostengono spese per:

- il recupero del verde di giardini di interesse storico;
- la fornitura di piante o arbusti;
- il rifacimento di impianti di irrigazione;
- la sostituzione di una siepe;
- le grandi potature.

» APPROFONDIMENTO «



COME OTTENERE LA DETRAZIONE DEI BONUS?

Per ottenere i bonus e fruire della detrazione, occorre **dividere in 10 quote di pari importo la detrazione totale spettante**. Il contribuente avrà diritto a sottrarre **1 quota ogni anno dall'Irpef** tramite 730 e modello Redditi, ex Unico.

In particolare, ogni quota va dichiarata ogni anno nella **dichiarazione dei redditi** a cominciare da quella **successiva all'anno in cui si sono sostenute le spese**: in pratica, nel 730 o Unico del 2019 si inizieranno a dichiarare le spese sostenute nel 2018.

BONUS 2019: COME PAGARE I LAVORI?

Le spese per gli interventi agevolabili, secondo l'interpretazione fornita dall'Agenzia delle Entrate nella circolare 7/E/2016, possono essere pagate tramite:

- bonifico parlante,
- bonifico bancario
- bonifico postale ordinario
- carte di credito o carte di debito.

Non è consentito, invece, effettuare i versamenti mediante assegni bancari, contanti o altri mezzi di pagamento.



IL DECRETO DIGNITÀ

è legge:

Queste le novità

Il decreto dignità è stato approvato. Qui di seguito i punti più salienti.

» Lavoro

confermati gli sgravi agli under 35



Fino al 2020, i datori di lavoro privati che **assumono giovani under 35** con contratti di lavoro a tempo indeterminato (a tutele crescenti) potranno beneficiare dello sgravio contributivo pari al 50% per quanto riguarda i contributi previdenziali a carico del datore di lavoro per il medesimo rapporto. La riduzione è applicata su base mensile, per un **periodo massimo di 36 mesi**; la misura massima della riduzione, esclusi i premi e i contributi relativi all'assicurazione obbligatoria contro gli infortuni sul lavoro e le malattie professionali, è pari a **3.000 euro su base annua**. L'incentivo potrà essere utilizzato anche dalle famiglie per l'assunzione di **colf, baby sitter o badanti, purché under-35**.

» Delocalizzazione:

maxi sanzione per le imprese



Per frenare le delocalizzazioni, il decreto prevede sanzioni severe nei confronti delle aziende che **dopo aver beneficiato di aiuti di Stato**, trasferiscano le proprie attività economiche o parte di esse dal sito produttivo incentivato a un altro sito fuori dall'Unione Europea entro 5 anni dalla data di conclusione dell'iniziativa agevolata. L'impresa non solo andrà incontro alla **decadenza** dal beneficio, ma sarà destinataria anche di **sanzioni amministrative** da 2 a 4 volte l'importo dell'aiuto fruito. Inoltre, l'importo del beneficio da restituire per effetto della decadenza, sarà maggiorato di un tasso di interesse pari al tasso ufficiale di riferimento vigente alla data di erogazione o fruizione dell'aiuto, maggiorato del 5%.

Modifiche al

» contratto a termine

Importanti modifiche sono state apportate alla disciplina del **contratto a tempo determinato** con effetto dal mese di novembre 2018.

In ogni azienda i contratti a termine non potranno superare il 30% di quelli a tempo indeterminato in forza presso l'utilizzatore; nel conteggio dovranno ricomprendersi anche i contratti di somministrazione.

Quanto alla durata massima dei contratti a termine, il nuovo limite è fissato a 12 mesi che potranno essere innalzati fino a 24 mesi (non più 36) se indicate specifiche causali. A ogni rinnovo scatterà un aggravio contributivo dello 0,5% interamente a carico del datore di lavoro, ma **non per colf e badanti**.

Il ritorno delle causali comporta che, per i contratti che gli imprenditori decidono di **prorogare oltre i primi 12 mesi**, se mancano le circostanze giustificative della prosecuzione, scatterà automaticamente la trasformazione in contratto a tempo indeterminato a partire dalla data di superamento dei 12 mesi.

Sempre in ambito lavoro, quanto all'indennità dovuta dal datore di lavoro in caso di licenziamento illegittimo ove vi sia un'offerta di conciliazione, la legge ha elevato il minimo a 6 mensilità fino a un massimo di 36 mensilità (anziché la forbice precedente che andava da 4 a 24 mensilità).

» Fisco



Confermate anche alcune misure di semplificazione fiscale: in primis, **stop al redditometro in attesa di revisione**; lo strumento di accertamento (di fatto accantonato già da diverso tempo) con cui il Fisco è in grado di determinare il reddito e il tenore di vita dei contribuenti verificando la sua capacità di spesa tramite un'analisi di compatibilità tra entrate e uscite.

Lo **spesometro**, meccanismo di invio dei dati delle fatture emesse e ricevute comunicate all'Agenzia delle Entrate, viene rinviato: i dati relativi al terzo trimestre del 2018 potranno essere trasmessi entro il **28 febbraio 2019**; la scadenza viene dunque rinviata insieme all'invio dei dati riguardanti il quarto trimestre.

Il decreto dignità va espressamente ad **abolire il meccanismo dello split payment** nei confronti dei professionisti che forniscono servizi alle amministrazioni pubbliche.



OBIETTIVO



SERVIZIO ECCELLENTE PRENOTA E RITIRA

PERCHÈ il tempo dei nostri clienti è **prezioso** e lo devono dedicare **principalmente alla produzione** e meno possibile a rifornirsi.

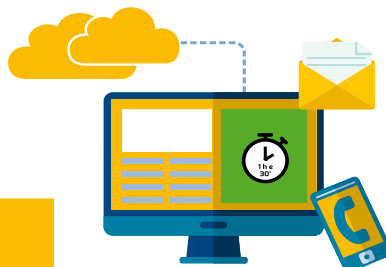

COME



1 ORDINO

2 PASSO IN COLFERT

3 RITIRO IL MIO ORDINE

COME ESEGUIRE L'ORDINE

Telefonicamente ad ufficio vendite, o agente, o punto vendita

Alluminio e Ferro

Tel 041 4574520

Legno e PVC

Tel 041 4574530

Prodotto finito

Tel 041 4574550

Punto vendita

Tel 041 45745



Tramite **portale Extranet** specificando su Rif. Ordine Cliente "prenota e ritira"

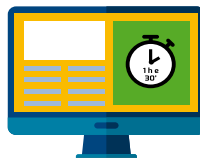

Email al settore di appartenenza specificando nell'oggetto "prenota e ritira"

Alluminio e Ferro

alluminio.ferro@colfert.com

Legno e PVC

legno.pvc@colfert.com

Prodotto finito

prodotto.finito@colfert.com



TEMPO DI GESTIONE PRIMA DEL RITIRO

90 minuti lavorativi dall'ordine



Orari punto vendita:
dal lunedì al venerdì

8:00/12:00 - 13:30/18:30

il sabato mattina

8:00 / 12:00

RITIRO AL PUNTO VENDITA COLFERT

Non attendo il mio numero in coda ma **mi reco direttamente in casa** dove mi verrà consegnato il materiale ordinato



Una cartolina DA AURONZO DI CADORE

Si tratta della squadra dell' A.S.D. CALCIO AMATORI CANIZZANO stagione 2018-2019, che veste orgogliosa la maglia dello sponsor COLFERT. Anche quest'anno la squadra, che conta 32 anni di storia e ben 46 iscritti, partecipa a 2 campionati dilettantistici "Over 35" e il campionato amatori della provincia di Treviso, affrontando nuove sfide e cercando come sempre di raggiungere l'obiettivo che è quello di classificarsi tra i primi del girone.

La foto durante un torneo precampionato ad Auronzo di Cadore a settembre 2018, della squadra Over 35.

Il presidente di questa squadra è il nostro collega Diego Violo, un bravo calciatore, purtroppo non presente in questa foto in quanto infortunato, ma speriamo di vederlo presto in una prossima foto vestito con la maglia dello sponsor. La sua grinta è contagiosa: *"l'entusiasmo e le emozioni sono la causa di questa passione per il calcio che ci fa ritrovare alla sera nel dopo lavoro"*. Nella foto è presente Daniele che racconta: *"il nostro è un gruppo fantastico, ogni occasione è buona per stare assieme, ci divertiamo e condividiamo questi momenti di sport dentro e fuori il campo"*.



HINOX
LUXURY HARDWEAR

www.hinox.it

LA FORZA
DELL'ACCIAIO,
L'ATTENZIONE
AI PARTICOLARI
La più ampia gamma
di bandelle fisse e
registrabili, cardini,
spagnolette, cremonesi,
viteria, in INOX AISI 316,
per ogni tipo di persiana
o scuro, in legno,
alluminio o PVC

didieffe
group
FAMILY COMPANY

Z.A. Pradenich 2/a
32030 Cesiomaggiore (BL) - ITALY
Tel. +39 0439 43 82 44
www.didieffegroup.com



Emergenza inquinamento.

DIFENDIAMOCI CON LA VENTILAZIONE MECCANICA CONTROLLATA

COLFERT offre degli aeratori con diversi livelli di prestazione. In breve questi apparecchi fanno respirare un'aria pulita trattando oltre il 98% delle polveri sottili PM 2,5 ed il 100% del PM 10, filtrano le spore come le graminacee che causano allergie e gran parte delle polveri atmosferiche e tengono sotto controllo il livello di umidità all'interno dei locali. Gli aeratori isolano dal rumore esterno o meglio dall'inquinamento acustico, hanno un basso consumo energetico e recuperano una percentuale di calore che verrebbe espulso con la semplice apertura di una finestra. Questi aeratori non necessitano di usare canali di mandata dell'aria, come nei casi di un impianto canalizzato dove si dovrebbe pulire o meglio sanificare periodicamente detti canali, ma si sostituisce semplicemente il filtro a bordo dell'apparecchio. Si riducono inoltre i costi di installazione e COLFERT offre un servizio di montaggio e messa in funzione dell'apparecchio.

È emblematico il caso di un nostro cliente che ha installato un apparecchio dove la necessità era quella di migliorare la vita del figlio sofferente di allergia.

Parla il figlio Marco: "devo ammetterlo, all'inizio non pensavo che il prodotto installato nella mia camera servisse alla mia situazione; sono sofferente di varie allergie, soprattutto alle graminacee pre-

senti all'esterno ed all'interno delle nostre abitazioni. Molte cose sono ora cambiate grazie all'aeratore, mi svegliavo di notte a causa dell'allergia anche prendendo degli antistaminici, ora invece dormo benissimo, mi sveglio senza l'allergia e trascorro molte ore all'interno della mia camera per dormire, studiare e giocare, visto che si sta bene e si percepisce di respirare una aria più sana di prima".

»»
Gli Aeratori possono essere installati a parete o ad incasso nella parete o su di un monoblocco come da semplici esempi qui riportati.



Evitiamo di sottovalutare il problema e guardiamo alla nostra salute e a quella dei nostri cari.

Per maggiori informazioni
sono a Vostra disposizione.
Potete contattarmi al 348 3013641
e via email: daniele.zanato@colfert.com
DANIELE ZANATO



VI PRESENTIAMO IL NOSTRO SITO WWW.MONOBLOCCHI.IT

Uno strumento che ti permetterà di conoscere questo prodotto, grazie a:

- documentazione tecnica: istruzioni di montaggio, tavole e sezioni per ogni soluzione;
- visualizzazione 3D del prodotto;
- vantaggi di installazione, di performance e di costo;
- servizio di assemblaggio e posa in opera.

Abbiamo realizzato per voi questo sito perché pensiamo che, condividendo quanto presentiamo, avrete modo di progettare e predisporre tutto il necessario per un controllo totale di ogni aspetto attorno al serramento con soluzioni su misura e rendere quindi facile e confortevole la disposizione di tutti gli elementi (zanzariere, avvolgibili, frangisole, tende tecniche), abbinando la bellezza e le performance dei vostri serramenti con le prestazioni di isolamento termico e acustico di qualità che i monoblocchi COLFERT consentono.

I monoblocchi vengono realizzati in funzione alla necessità del cliente e tutto viene fatto su misura, non esiste uno standard produttivo.



La vostra soddisfazione sarà il nostro stimolo per continuare a credere di essere un vostro compagno di lavoro ed essere al vostro fianco per realizzare i progetti richiesti dai vostri clienti.



BauXT®

Blindate d'autore

Porte d'ingresso dal 1984:
il massimo della sicurezza made in Italy.
Modello "Monolite"
con pannello acciaio Corten.

www.bauxt.com

SPRINT

europrofili
SISTEMI PER SERRAMENTI

Per diversi anni le soluzioni legno alluminio presenti sul mercato sono rimaste pressoché invariate. Le uniche novità riguardavano il design del profilo in alluminio (stondato, complanare, squadrato, barocco ecc.) che determinava l'estetica del serramento esterno.

Con le soluzioni Sprint abbiamo voluto cambiare il concetto di sistema legno alluminio creando un nuovo design simile a quello dei serramenti tradizionali in legno ed al contempo semplificando le operazioni di montaggio e migliorandone sicurezza e prestazioni.

L'innovazione ha riguardato l'intersezione a 90° tra montanti e traversi dei profili in alluminio avvicinando il design

a quello dei serramenti in legno tradizionali e dunque rendendo questo tipo di serramento molto simile ad una finestra in materiale naturale. Contemporaneamente si eliminano i difetti tipici delle giunzioni a 45°, soprattutto nelle decorazioni ad "effetto legno".

Inoltre, una delle peculiarità del sistema è la nuova clips a scatto, che per la prima volta ha una doppia funzionalità: oltre ad ancorare il profilo in alluminio, sostiene il vetro aumentando la sicurezza del serramento. Grazie al loro numero ridotto ed al posizionamento facilitato, velo-

cizzano le operazioni di fissaggio, anche nel caso degli zoccoli, con la possibilità di rimuovere il vetro in caso di necessità. Si stima infatti una **riduzione dei tempi di montaggio del 50%**.

In aggiunta, l'innovativa soluzione della guarnizione a scomparsa tra i due telaietti di alluminio dona un aspetto più raffinato e gradevole, specialmente nelle tinte più chiare.

Il **sistema Sprint è perfettamente compatibile con tutti i sistemi** legno alluminio che prevedono uno scostamento tra anta e telaio di 15 mm. L'intero progetto è **tutelato da più brevetti** e certificato presso un ente indipendente all'interno di laboratori notificati alla Commissione Europea.

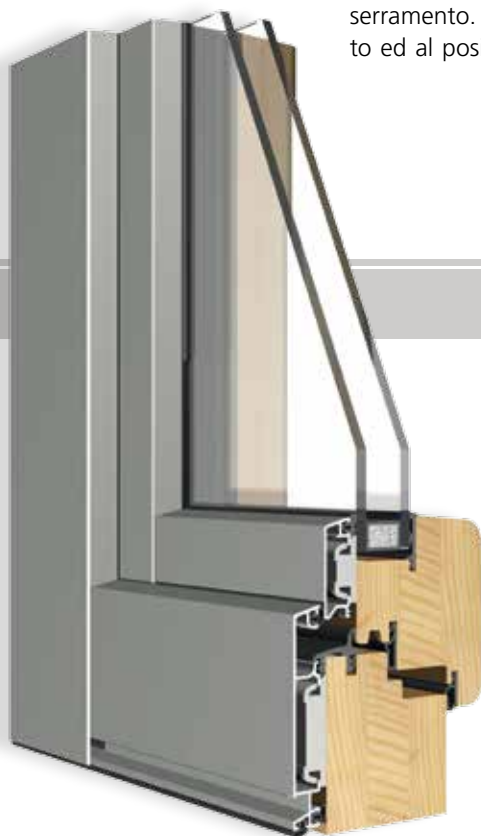

Disegno tecnico del nodo inferiore

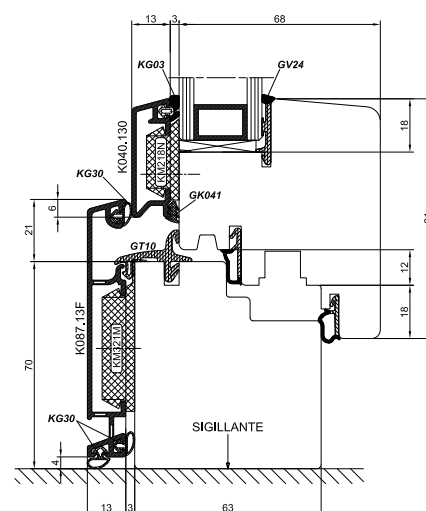



a cura di
Enrico Piovesan

vetrina delle novità

HOPPE

SecuForte® – semplice. diversa. più sicura.

Impiego

Per finestre.

Dati tecnici

Le martelline dotate di SecuForte® vengono bloccate automaticamente, proteggendo in modo efficace l'apertura non autorizzata della finestra dall'esterno. Possono essere azionate solo dall'interno e solo premendo la martellina in direzione della rosetta (1); a quel punto è possibile l'apertura della finestra ruotando la martellina in senso antiorario (2): una manipolazione della martellina bloccata dall'esterno è quasi impossibile. In caso di forza massiccia, la maniglia potrebbe eventualmente essere rimossa dalla rosetta, ma la finestra comunque non può essere aperta. In questo modo le martelline dotate di SecuForte® proteggono efficacemente sia dai tentativi di scasso con strumenti di perforazione del vetro e foratura del telaio sia dall'azionamento della ferramenta. Disponibile nella versione TOULON e nelle finiture F1 argento, F9 titanio, F9016 bianco, F9714 nero opaco.



HOPPE

Nuove tonalità

Impiego

Per porte e finestre.

Dati tecnici

Nuova gamma di colori delle maniglie HOPPE con otto nuove tonalità, quattro delle quali satinate. L'antracite e il nero, entrambi in versione lucida e satinata, risaltano particolarmente sui pannelli delle porte e sui profili delle finestre scuri. Le tonalità ottone e rame, entrambe disponibili anche in versione lucida o satinata, si intonano perfettamente con la tendenza attuale ad utilizzare superfici metallizzate per mobili e accessori per la casa. L'aspetto di alta qualità delle nuove superfici si conserva a lungo anche in caso di utilizzo intenso o in condizioni climatiche difficili. Sono coperte da Resista®, la garanzia decennale sulla superficie e vengono sottoposte a controlli di qualità continui. Da nuove soddisfano i requisiti della normativa europea EN 1670.



ISEO

Sistema ARGO per il controllo accessi



Impiego

Per porte d'ingresso.

Dati tecnici

La soluzione Argo con i dispositivi Iseo della serie Smart (Libra Smart, Stylos Smart, Aries Smart, x1R Smart e Smart Locker) permette di gestire le porte di ambienti sensibili (CED, Archivio contratti fornitori, ufficio del personale ecc.) nei quali sono mantenute informazioni inerenti parti terze, la privacy dei clienti, dei dipendenti e dei fornitori. Dall'entrata in vigore del nuovo regolamento Europeo generale sulla protezione dei dati (GDPR), Argo è la soluzione per controllare l'accesso del personale agli ambienti sensibili registrando ogni accesso autorizzato e negato.

FAPIM

Antipanico OLTRE



Impiego

Porte con uscita antipanico

Dati tecnici

Scrocchi totalmente in acciaio inox Aisi 304, autobloccaggio e tagliafuoco di serie su tutte le versioni, carter dal design rivisitato, queste alcune delle caratteristiche che contraddistinguono la nuova linea di antipanico barra e push Oltre della FAPIM. Disponibile nelle colorazioni Bianco, Nero, Argento, PVD finitura inox, e completo di tutti gli incontri per profili alluminio, ferro, legno e pvc.

KAPRIOL

Abbigliamento da lavoro

Impiego

Per aziende e professionisti.

Dati tecnici

Ricerca, design e stile italiano sono le linee guida che ispirano il marchio Kapriol, con l'utilizzo di tessuti di alta qualità, la cura dei dettagli, la vestibilità, si ottengono delle performance d'eccellenza. Una gamma molto completa e profonda permette al cliente di poter scegliere tra le varie categorie di calzature, pantaloni, giacche pile, gilet, giubbotti, berretti, ecc... Inoltre per rendere unici i tuoi capi e dare un'immagine professionale alla propria azienda, COLFERT offre il servizio di personalizzazione.



EVVA

Cilindro motorizzato NIO

Impiego

Per porte d'ingresso.

Dati tecnici

Ideale per uffici, abitazioni private, Aziende, Bed & Breakfast, appartamenti ad uso turistico, il nuovo cilindro motorizzato semplice e pronto all'uso, può essere integrato con qualsiasi cilindro meccanico di EVVA

anche già installato, l'installazione non prevede modifiche o passaggio di cavi perché non ci sono collegamenti elettrici, il motore estremamente performante permette l'applicazione su qualsiasi porta blindata, Tagliafuoco, antipanico, ecc... che possieda il cilindro europeo. È possibile abilitare l'apertura



della porta tramite Smartphone, tastiera, radiocomando, lettore biometrico, e altri sistemi, in caso di necessità è apribile con la chiave meccanica. Dotato di batterie ricaricabili, mi permette inoltre di abilitare o cancellare fino a 40 utenti e memorizzare gli ultimi 16 eventi.

FESTOOL

Noleggio operativo a lungo termine

Avvitare, forare, tagliare, fresare, levigare, aspirare

Interessante opportunità per chi vuole acquisire subito gli strumenti per lavorare meglio e produrre di più senza dover investire la propria liquidità.

Di seguito alcuni vantaggi che il noleggio porta a beneficio dell'utilizzatore:

- Detrazione 100% dei canoni versati ogni anno.
- No spese amministrative, no spese incasso.
- Gestione pratiche semplificata, non devo dichiarare nel libro cespiti.
- Assicurazione in caso di incendio, furto, danno accidentale, fenomeno elettrico.
- Possibilità di riscatto a condizioni agevolate, o rinnovo tecnologico, o restituzione.



FESTOOL

DFV

Controllare e migliorare ogni singolo passo

per ottenere performance eccellenti.

Internazionalizzazione |

Gestione magazzino conto terzi |

Tracking online dell'ordine |

Gestione informatizzata dei processi |

Logistica avanzata |

Elevata automazione degli impianti |

Sicurezza sul lavoro |

Formazione e crescita professionale |

Sostenibilità ambientale |

Ricerca e innovazione |

VERNICIATURA CERTIFICATA E GARANTITA

10 ANNI
QUALITÀ GARANTITA

15 ANNI
QUALITÀ GARANTITA

DFV mette in campo un sistema di valori d'impresa che, unitamente a sofisticati strumenti di gestione e monitoraggio dei parametri di produzione, rende possibile offrire ai clienti servizi e prodotti di altissimo livello e una verniciatura di alta qualità certificata e garantita.

Ottieni il certificato di garanzia

per la verniciatura dei tuoi serramenti!



Visita il nuovo sito web
totalmente rinnovato!

www.DFV.it

S.S. 275 km 14,400 - 73030 SURANO (Le)
Tel. 0836 935200 - Fax 0836 935270

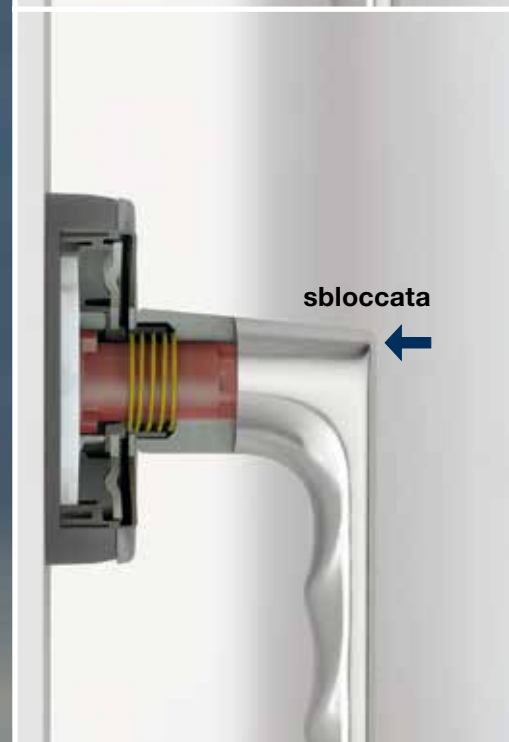
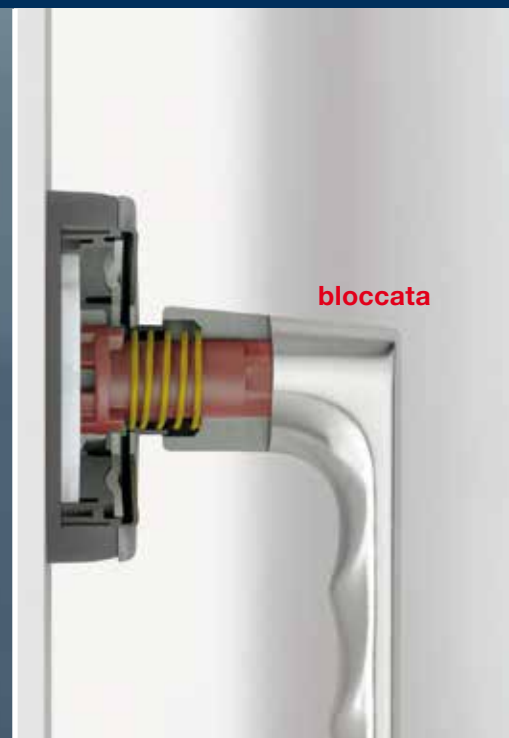

SecuForte® – semplice. diversa. più sicura.

SecuForte® offre uno standard completamente nuovo nella protezione anti-effrazione: grazie alla tecnologia speciale una martellina con SecuForte® si blocca automaticamente alla chiusura o al ribaltamento della finestra. Può essere successivamente riattivata premendo la maniglia in direzione della rosetta e facendola ruotare.

Il concetto unico di SecuForte® protegge in modo efficiente dagli strumenti di perforazione del vetro, perforazione del telaio o azionamento della martellina dall'esterno.

Attributo del prodotto	Attributi speciali
	SecuForte®
	VarioFit®